Noordwijkerhout
's-Gravendamseweg 51



HEEMSKERK
makelaardij

hypotheken | verzekeringen | investeringen

Ons team.



Makelaardij & Investeringen

0252 375 736

www.heemskerkmakelaardij.nl

www.heemskerkinvesteringen.nl

Hypotheken & Verzekeringen

0252 374 189 (Hypotheken)

0252 377 310 (Verzekeringen)

www.heemskerkhypotheken.nl

www.heemskerkverzekeringen.nl

NVM

Erkend Hypotheek adviseur

HEEMSKERK
makelaardij

hypotheken | verzekeringen | investeringen

Ja, deze woning wil ik!





Kenmerken

Woning
's-Gravendamseweg 51
2211 WH Noordwijkerhout

Vraagprijs
€ 569.000,- K.K.

Bouwjaar
1959

Woonoppervlakte
ca. 119 m²

Kamers
5

Energielabel
C

Aan de 's-Gravendamseweg in Noordwijkerhout bevindt zich, op een ruim bemeten perceel, deze twee-onder-één-kapwoning met eigen oprit en uitzicht over de omliggende velden. De woning is nagenoeg volledig voorzien van kunststof kozijnen en deuren, alsmede tussenvloer-, muur- en dakisolatie.

De woning is gelegen in het karakteristieke Noordwijkerhout, midden in de Duin- en Bollenstreek. Het dorpscentrum, diverse winkels, supermarkten, horecagelegenheden en sportvoorzieningen bevinden zich op korte afstand. Dankzij de gunstige ligging zijn onder andere Noordwijk, Voorhout, Sassenheim, Lisse en Leiden ook goed bereikbaar.

Indeling



Indeling

Begane grond

Via de entree komt u in de hal, die toegang biedt tot de verschillende vertrekken. Hier bevinden zich een vaste kast met aansluitingen voor de wasmachine en droger, evenals een toiletruimte met een zwevend toilet en fonteintje. Vanuit de hal zijn zowel de woonkamer als de keuken toegankelijk. De woonkamer wordt gekenmerkt door de grote raampartijen, waardoor er veel daglicht naar binnen valt. De keuken is voorzien van een oven, magnetron, vaatwasser en een inductiekookplaat.

Eerste verdieping

Op de eerste verdieping bevindt zich de overloop met aan de voorzijde een ruime slaapkamer met inbouwkasten en een balkon. Tevens bevindt zich aan de voorzijde de complete badkamer, welke is voorzien van een toilet, douchecabine, wastafelmeubel met spiegelkast en een designradiator. Aan de achterzijde bevinden zich nog twee slaapkamers, beide voorzien van een eigen inbouwkast.





Tweede verdieping

De ruime zolderverdieping met daglichttoetreding biedt volop kansen. De ruimte kan naar eigen wens worden ingericht als bijvoorbeeld een slaap of hobbykamer. Wanneer u aan de achterzijde een dakkapel plaatst, voegt dit extra woonruimte aan de woning toe. De vergunning voor het plaatsen van een dakkapel dient u zelf via het omgevingsloket van de gemeente Noordwijk aan te vragen.

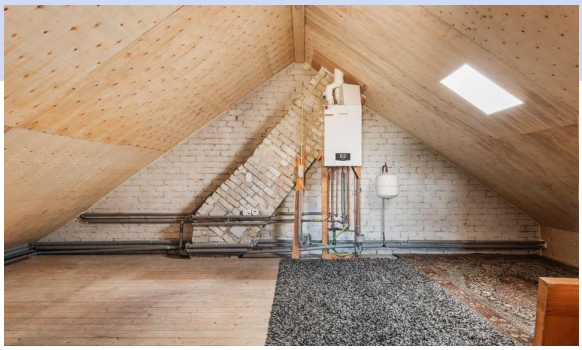



Ruime zolderverdieping met volop mogelijkheden!

Tuin

Aan de voorzijde beschikt de woning over een eigen oprit, waardoor parkeren op eigen terrein mogelijk is. De onderhoudsvriendelijke achtertuin is op het zonnige zuidwesten gelegen. Bovendien bevindt zich aan de achterzijde geen doorgaande weg, waardoor er vanuit de tuin vrij uitgekeken kan worden over de omliggende velden en u hierdoor veel privacy ervaart. Daarnaast beschikt de achtertuin over een praktische stenen berging, welke voldoende ruimte biedt voor fietsen, tuingereedschap of andere spullen.





Genieten van de middag- en avondzon in de zonnige achtertuin.

Bijzonderheden

- Bijzonderheden:
- Bouwjaar: ca. 1959
- Uitzicht over de velden
- CV-installatie vernieuwd eind 2025
- Woonoppervlakte ca. 119 m²;
- Perceeloppervlak: 211 m²;
- Energielabel: C
- Op de koopovereenkomst zijn de volgende additionele artikelen van toepassing: Ouderdomsclausule, Asbestclausule, Meerkosten bij notariskeuze, Royementskosten en Meetinstructie.
- Naar de tweede verdieping zal een vaste trap worden geplaatst ter vervanging van de huidige vlizotrap. Deze trap is op dit moment nog niet gerealiseerd, maar zal toegang bieden tot een prachtige extra kamer op de tweede verdieping. Het genoemde woonoppervlak is inclusief het woonoppervlakte op deze verdieping.







Wonen met vrij uitzicht, terwijl het centrum en de voorzieningen dichtbij zijn.

Kenmerken

Bouw en ligging

Soort woning Eengezinswoning

Type woning Twee-onder-één kapwoning

Bouwjaar 1959

Ligging Vrij uitzicht

Dak Zadeldak

Oppervlakten en inhoud

Perceeloppervlakte 211 m²

Woonoppervlakte ca. 119 m²

Overige inpandige ruimte ca. 21 m²

Gebouwgebonden buitenruimte ca. 3 m²

Externe bergruimte ca. 13 m²

Inhoud ca. 424 m³

Aantal kamers 5

Energie en onderhoud

Energielabel C

Isolatie Dakisolatie, Muurisolatie, Gedeeltelijk dubbel glas

Verwarming CV combiketel, Open haard

Verwarming CV merk/type Vaillant EcoTec Plus CW5 / VHR 30/36CS/1-5

Verwarming CV bouwjaar 2025

Warm water CV combiketel

Warm water CV merk/type Vaillant EcoTec Plus CW5 / VHR 30/36CS/1-5

Warm water CV bouwjaar 2025

Onderhoud binnen Goed

Onderhoud buiten Goed

Onderdelen Buitenzonwering

Tuin

Tuin Achtertuin, Voortuin, Zijtuin

Ligging tuin Zuid-west

Lengte tuin ca. 10 meter

Breedte tuin ca. 9 meter

Garage en parkeren

Parkeerfaciliteiten Op eigen terrein

Parkeercapaciteit 2

Berging/schuur

Berging Vrijstaande stenen schuur

Foto's



Een ruime twee-onder-één-kapwoning op een mooi perceel met eigen oprit.






















BOSCH

































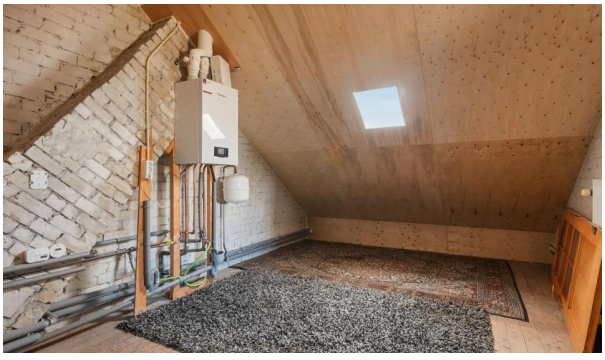



Plattegrond



Begane grond
's-Gravendamseweg 51
Noordwijkerhout

HEEMSKERK
makelaardij

Plattegrond

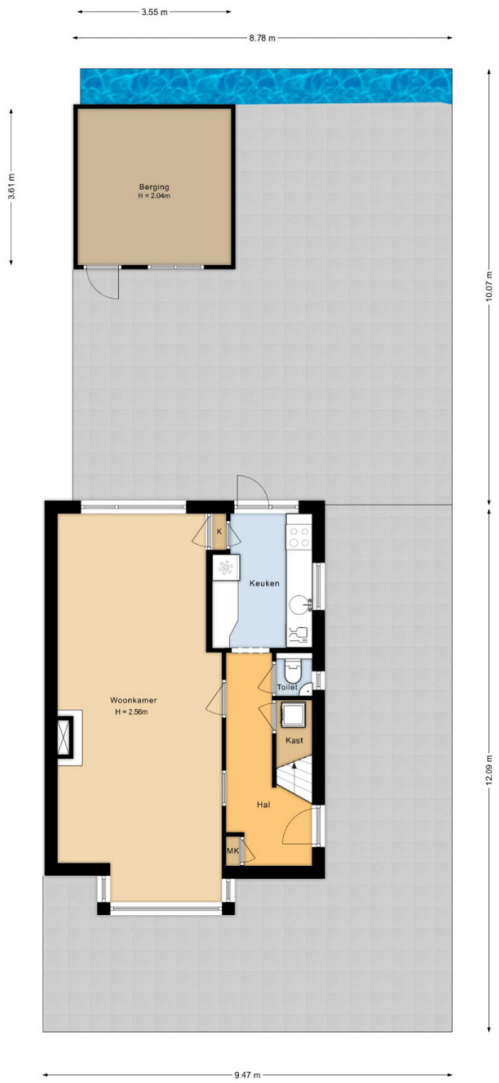

Situatie
's-Gravendamseweg 51
Noordwijkerhout

HEEMSKERK
makelaardij

Plattegrond

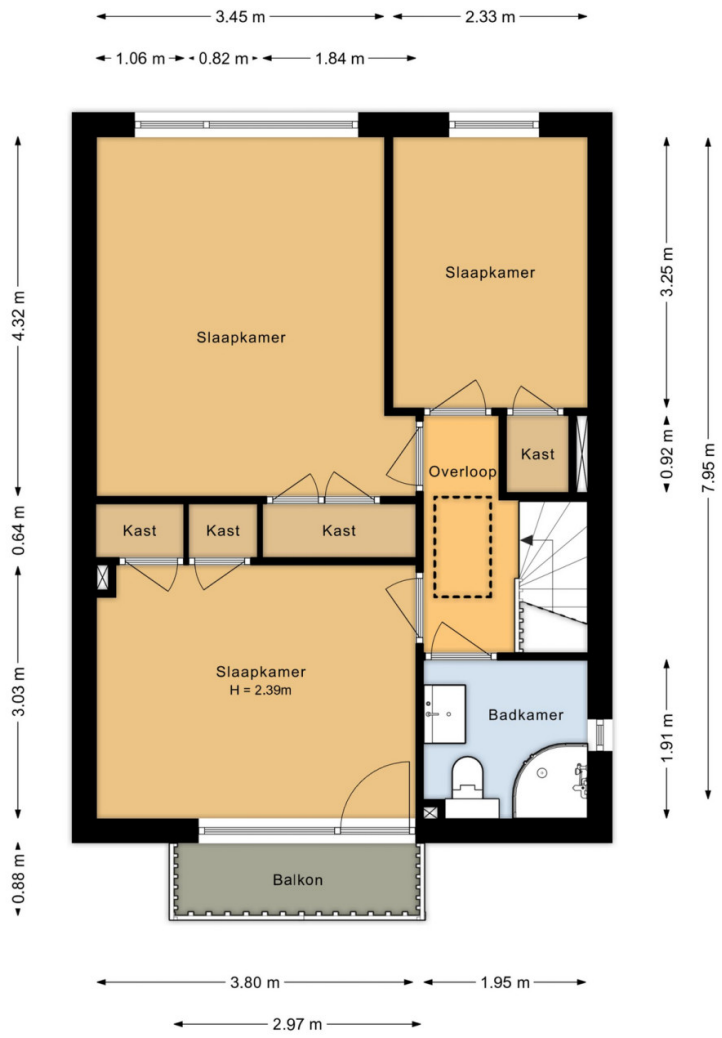

Eerste verdieping
's-Gravendamseweg 51
Noordwijkerhout

HEEMSKERK
makelaardij

Plattegrond

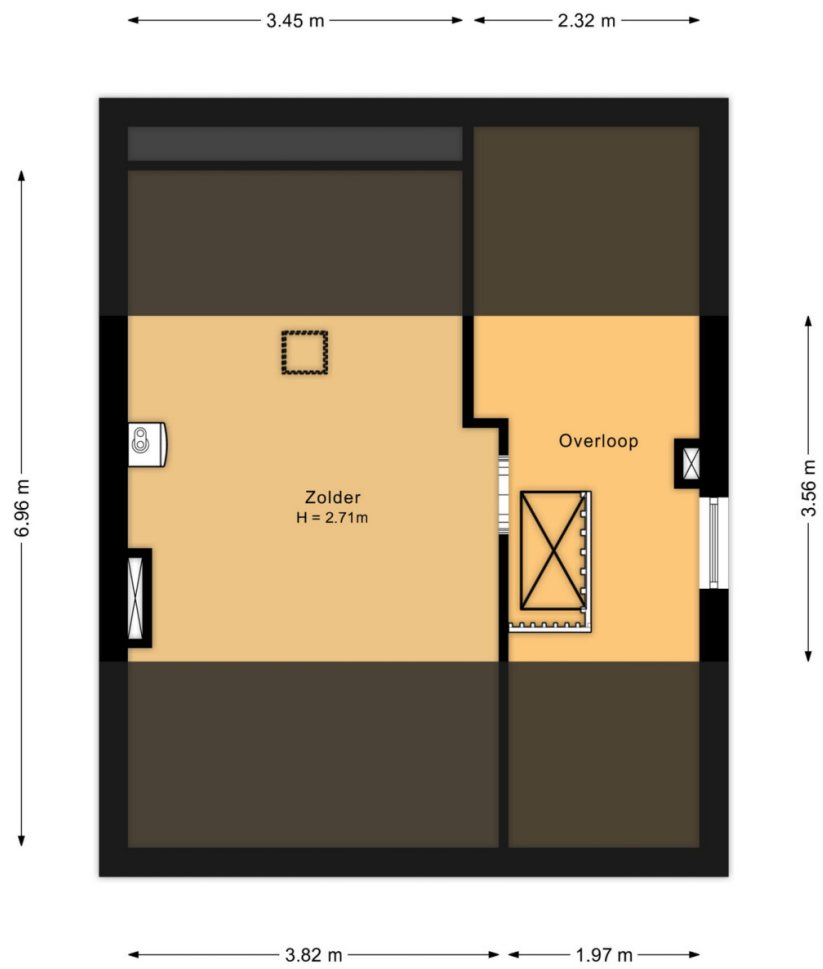

Tweede verdieping
's-Gravendamseweg 51
Noordwijkerhout

HEEMSKERK
makelaardij

Kadastraal plan

Kadastrale kaart

Uw referentie: 's-Gravendamseweg 51

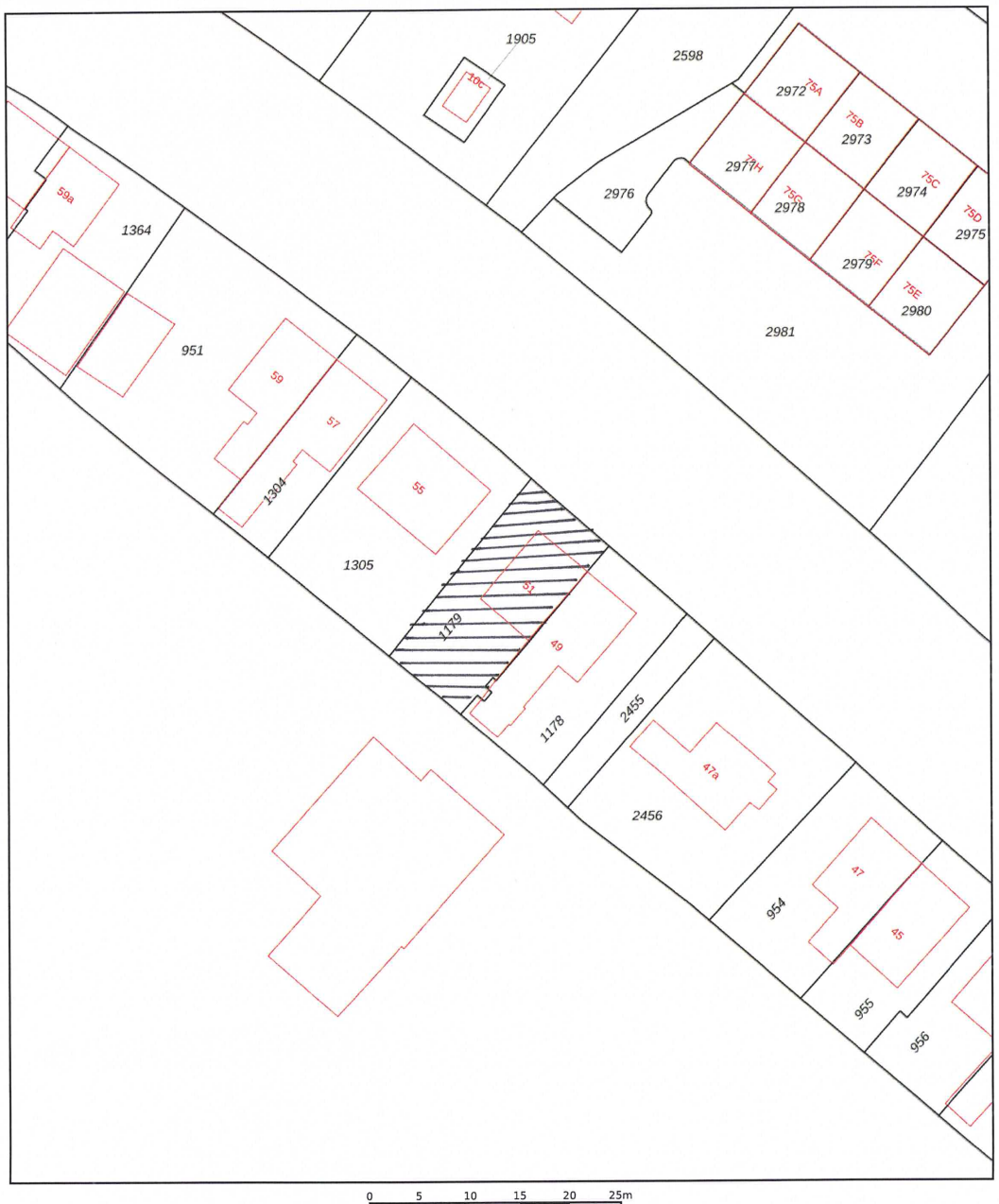

Deze kaart is noordgericht

12345 Perceelnummer

25 Huisnummer

Vastgestelde kadastrale grens

Voorlopige kadastrale grens

Administratieve kadastrale grens

Bebouwing

Schaal 1: 500

Kadastrale gemeente	Noordwijkerhout
Sectie	C
Perceel	1179

kadaster

Voor een eensluidend uittreksel, geleverd op 8 september 2026
De bewaarder van het kadaster en de openbare registers

Aan dit uittreksel kunnen geen betrouwbare maten worden ontleend.
De Dienst voor het kadaster en de openbare registers behoudt zich de intellectuele eigendomsrechten voor, waaronder het auteursrecht en het databankenrecht.

HEEMSKERK
makelaardij

Deze kadastrale weergave is verkleind en daarom niet meer op schaal.

Lijst van zaken

Persoonlijke gegevens

Adres te verkopen woning:	's-Gravendamseweg 51, 2211 WH Noordwijkerhout
Datum:	25-09-2026

Voor de onderstaande zaken -ongeacht of ze roerend dan wel onroerend zijn- geldt dat ze soms wel en soms niet in de woning achterblijven. De lijst is bedoeld om duidelijkheid te scheppen om discussies achteraf te voorkomen.

Woning

Interieur

	Blijft achter	Gaat mee	Kan worden overgenomen	N.v.t.
Verlichting, te weten:				
– Inbouwspots/dimmers	☒	☐	☐	☐
– Opbouwspots/armaturen/lampen/dimmers	☒	☐	☐	☐
– Losse (hang)lampen	☒	☐	☐	☐
–	☐	☐	☐	☒
–	☐	☐	☐	☒
(Losse) kasten, legplanken, te weten:				
– Buffetkast	☒	☐	☐	☐
– Zwarte slaapkamerkast	☒	☐	☐	☐
Raamdecoratie/zonwering binnen, te weten:				
– Gordijnrails	☒	☐	☐	☐
– Gordijnen	☒	☐	☐	☐
– Overgordijnen	☒	☐	☐	☐
– Vitrages	☒	☐	☐	☐
– Rolgordijnen	☒	☐	☐	☐
– Lamellen	☐	☐	☐	☒
– Jaloezieën	☐	☐	☐	☒
– (Losse) horren/rolhorren	☒	☐	☐	☐
–	☐	☐	☐	☒
–	☐	☐	☐	☒
Vloerdecoratie, te weten:				
– Vloerbedekking	☐	☐	☐	☒
– Parketvloer	☐	☐	☐	☒
– Houten vloer(delen)	☐	☐	☐	☒
– Laminaat	☒	☐	☐	☐
– Plavuizen	☒	☐	☐	☐
–	☐	☐	☐	☒
–	☐	☐	☐	☒
(Voorzet) openhaard met toebehoren	☒	☐	☐	☐
Allesbrander	☐	☐	☐	☒
Houtkachel	☐	☐	☐	☒
(Gas)kachels	☒	☐	☐	☐

Lijst van zaken

	Blijft achter	Gaat mee	Kan worden overgenomen	N.v.t.
Designradiator(en)	☐	☐	☐	☒
Radiatorafwerking	☒	☐	☐	☐
Overige, te weten:				
– Spiegelwanden	☐	☐	☐	☒
– Schilderij ophangsysteem	☐	☐	☐	☒
– Hoekbank	☐	☐	☒	☐
– Eettafel met stoelen	☐	☐	☒	☐
–	☐	☐	☒	☐
–	☐	☐	☐	☒

Keuken

Keukenblok (met bovenkasten)	☒	☐	☐	☐
Keuken (inbouw)apparatuur, te weten:				
– Kookplaat	☒	☐	☐	☐
– (Gas) fornuis	☐	☐	☐	☒
– Afzuigkap	☒	☐	☐	☐
– Magnetron	☒	☐	☐	☐
– Oven	☒	☐	☐	☐
– Combi-oven/combimagnetron	☐	☐	☐	☒
– Koelkast	☐	☐	☐	☒
– Vriezer	☐	☐	☐	☒
– Koel-vriescombinatie	☒	☐	☐	☐
– Vaatwasser	☒	☐	☐	☐
– Quooker	☐	☐	☐	☒
– Koffiezetapparaat	☐	☒	☐	☐
–	☐	☐	☐	☒
–	☐	☐	☐	☒
Keukenaccessoires, te weten:				
–	☐	☐	☐	☒
–	☐	☐	☐	☒
–	☐	☐	☐	☒
–	☐	☐	☐	☒
–	☐	☐	☐	☒
–	☐	☐	☐	☒
–	☐	☐	☐	☒
–	☐	☐	☐	☒

Sanitair/sauna

Toilet met de volgende toebehoren:				
– Toilet	☒	☐	☐	☐
– Toiletrolhouder	☒	☐	☐	☐
– Toiletborstel(houder)	☒	☐	☐	☐
– Fontein	☒	☐	☐	☐

Lijst van zaken

	Blijft achter	Gaat mee	Kan worden overgenomen	N.v.t.
–	☐	☐	☐	☒
–	☐	☐	☐	☒
Badkamer met de volgende toebehoren:				
– Ligbad	☐	☐	☐	☒
– Jacuzzi/whirlpool	☐	☐	☐	☒
– Douche (cabine/scherm)	☒	☐	☐	☐
– Stoomdouche (cabine)	☐	☐	☐	☒
– Wastafel	☒	☐	☐	☐
– Wastafelmeubel	☒	☐	☐	☐
– Planchet	☐	☐	☐	☒
– Toiletkast	☐	☐	☐	☒
– Toilet	☒	☐	☐	☐
– Toiletrolhouder	☒	☐	☐	☐
– Toiletborstel(houder)	☒	☐	☐	☐
–	☐	☐	☐	☒
–	☐	☐	☐	☒
Sauna met toebehoren	☐	☐	☐	☒
	☐	☐	☐	☒

Exterieur/Installaties/Veiligheid/Energiebesparing

Schotel/antenne	☐	☐	☐	☒
Brievenbus	☒	☐	☐	☐
Kluis	☐	☐	☐	☒
(Voordeur)bel	☒	☐	☐	☐
Alarminstallatie	☒	☐	☐	☐
(Veiligheids)sloten en overige inbraakpreventie	☒	☐	☐	☐
Rookmelders	☒	☐	☐	☐
(Klok)thermostaat	☒	☐	☐	☐
Airconditioning	☐	☐	☐	☒
Warmwatervoorziening, te weten:				
– CV-installatie	☒	☐	☐	☐
– Boiler	☒	☐	☐	☐
– Geiser	☐	☐	☐	☒
–	☐	☐	☐	☒
–	☐	☐	☐	☒
–	☐	☐	☐	☒
Screens	☐	☐	☐	☒
Rolluiken	☐	☐	☐	☒
Zonwering buiten	☐	☐	☐	☒
–	☐	☐	☐	☒
–	☐	☐	☐	☒
–	☐	☐	☐	☒
Isolatievoorzieningen (voorzetramen/radiatorfolie etc.), te weten:				

Lijst van zaken

	Blijft achter	Gaat mee	Kan worden overgenomen	N.v.t.
–	☐	☐	☐	☒
–	☐	☐	☐	☒
Telefoonaansluiting/internetaansluiting	☐	☐	☐	☒
Veiligheidsschakelaar wasautomaat	☐	☐	☐	☒
Waterslot wasautomaat	☐	☐	☐	☒
Zonnepanelen	☐	☐	☐	☒
Oplaadpunt elektrische auto	☐	☐	☐	☒
	☐	☐	☐	☒
	☐	☐	☐	☒
Tuin				
Inrichting				
Tuinaanleg/bestrating	☒	☐	☐	☐
Beplanting	☒	☐	☐	☐
	☐	☐	☐	☒
Verlichting/installaties				
Buitenverlichting	☐	☐	☐	☒
Tijd- of schemerschakelaar/bewegingsmelder	☐	☐	☐	☒
	☐	☐	☐	☒
Bebouwing				
Tuinhuis/buitenberging	☒	☐	☐	☐
Kasten/werkbank in tuinhuis/berging	☐	☐	☐	☒
(Broei)kas	☐	☐	☐	☒
	☐	☐	☐	☒
	☐	☐	☐	☒
Overig				
Overige tuin, te weten:				
– (Sier)hek	☒	☐	☐	☐
– Vlaggenmast(houder)	☐	☐	☐	☒
–	☐	☐	☐	☒
–	☐	☐	☐	☒

Lijst van zaken

Overig

Zijn er zaken die geen eigendom zijn van verkoper omdat er sprake is van een leasecontract of huurcontract. Zo ja, neemt verkoper de zaak mee of wordt het betreffende contract overgenomen?	Ja	Nee	Gaat mee	Moet worden overgenomen
CV	☐	☒	☐	☐
Boiler	☐	☒	☐	☐
Zonnepanelen	☐	☒	☐	☐
-	☐	☒	☐	☐
-	☐	☒	☐	☐
-	☐	☒	☐	☐
-	☐	☒	☐	☐
Bijlage(n) over te nemen contracten:				
–				
–				

Voor akkoord,

De opdrachtgever/verkoper,
(en echtgeno(o)t(e)/partner)

plaats en datum:

Koper,
(en echtgeno(o)t(e)/partner)

plaats en datum:

Ja, deze woning wil ik!

Bent u enthousiast over deze woning uit ons woningaanbod? Dat snappen we helemaal. Wilt u de woning zien? Dan plannen we op korte termijn een afspraak in. Heeft u de woning al bezichtigd, heeft u voldoende informatie en wilt u een bod uitbrengen? Laat het ons snel weten (dat geldt natuurlijk ook als u nog andere vragen heeft).

Doe een bod en bel 0252 375 736 of mail info@heemskerkmakelaardij.nl



Ja, maar ik heb nog wat vragen…

Bent u nieuwsgierig naar de waarde van uw eigen woning? Wij komen graag langs voor een vrijblijvende inschatting van de woningwaarde.

Hoe zit het met de hypotheek en uw maandlasten? Laat één van onze hypotheekadviseurs vrijblijvend uitrekenen wat u gaat betalen. We werken met hypotheekproducten van verschillende, betrouwbare hypotheekverstrekkers.

Nee, dit is niet mijn droomwoning

Schrijf u dan vrijblijvend bij ons in. We houden u op de hoogte van ons nieuwste woningaanbod. Wilt u actieve begeleiding bij het zoeken? Schakel ons dan in als uw aankoopmakelaar.

De 5 voordelen van aankoopmakelaar Heemskerk

(op onze website vertellen we er meer over):

1. U schakelt professionals in
2. U kiest voor meer zekerheid
3. U gebruikt onze marktkennis
4. We zijn allround onderhandelaars
5. Dit scheelt u tijd en gedoe

HEEMSKERK
makelaardij

Duidelijke taal voor woningkopers

Het kopen van een woning doet u niet dagelijks. Er komt veel op u af en er worden de nodige minder bekende termen gebruikt. Daarom geven wij graag wat tekst en uitleg.



Vraagprijs

Dit is het bedrag waarvoor de woning te koop wordt aangeboden en vormt een uitnodiging tot het doen van een bod.

Kosten koper (K.K.)

Boven op het bedrag dat u voor de woning betaalt, komen diverse bijkomende kosten voor uw rekening: bijvoorbeeld kosten van de notaris, overdrachtsbelasting of het afsluiten van een hypotheek. Deze kosten koper, de omschrijving zegt het al, betaalt u als koper zelf. Ze zijn niet mee te financieren in de hypotheek.

Vrij op naam (V.O.N.)

De meeste nieuwbouwwoningen worden vrij op naam verkocht. Dit betekent dat u geen overdrachtsbelasting hoeft te betalen en geen kosten voor de notaris en het Kadaster om de woning op uw naam te zetten.

Ontbindende voorwaarden

In de koopovereenkomst worden afspraken opgenomen wanneer een koop niet door hoeft te gaan: bijvoorbeeld als u de financiering niet rond krijgt. Voor ontbindende voorwaarden geldt een bepaalde termijn (bijvoorbeeld zes weken). Zodra de ontbindende voorwaarden zijn verlopen, moet er een bankgarantie van kracht zijn of een waarborgsom worden gestort. Standaard is dit een bedrag van 10% van de koopsom.

HEEMSKERK
makelaardij

Duidelijke taal voor woningkopers

Heeft u andere vragen? Bel 0252 375 736 of mail naar info@heemskerkmakelaardij.nl. We helpen u graag.



Opleverdatum

Op welke datum wordt de woning op uw naam gezet en krijgt u de sleutels overhandigd? Dit noemen we ook wel de overdracht bij de notaris. De opleverdatum (op korte termijn of juist langer wachten) kan een belangrijk punt zijn in de onderhandelingen.

Lijst van zaken

U maakt met de verkoper afspraken over wat er wel/niet in de woning of tuin achterblijft. Denk bijvoorbeeld aan de zonwering, buitenlampen, gordijnen/jaloezieën, etc. Deze lijst is onderdeel van de koopovereenkomst.

Notaris

U kiest als koper de notaris uit. De notariskosten vallen onder de 'kosten koper' en zijn dus voor uw rekening.

Bouwtechnische keuring

Wilt u niet voor verrassingen komen te staan, dan kunt u als koper een bouwtechnische keuring laten uitvoeren. De technische staat van de woning wordt in beeld gebracht. Dit levert een lijst op van verbeterpunten/ werkzaamheden en een kostenindicatie. U kiest zelf een partij die de keuring uitvoert, de kosten zijn voor uw rekening.

Ouderdomsclausule

Is de woning ouder dan 10 jaar? Dan komt er een ouderdomsclausule in de koopovereenkomst te staan. Deze is bedoeld om te benadrukken dat u weet dat u een oudere woning koopt en u snapt dat u op die manier naar de woning, de bouwkundige en technische staat, het materiaalgebruik en apparatuur en dergelijke dient te kijken.

HEEMSKERK
makelaardij

Hoe zit het met uw hypotheek

Wilt u weten wat de mogelijkheden zijn qua hypotheek? Hypotheken zijn er in alle soorten en maten. Heemskerk Hypotheken houdt zich bezig met uw situatie en wensen. We leveren onafhankelijk en betrouwbaar hypotheekadvies, in begrijpelijke taal. We denken ook graag mee als u uw huidige hypotheek wilt verhogen, bijvoorbeeld in verband met een verbouwing, of als u interesse heeft in een hypotheek met andere voorwaarden.

Onze adviezen zijn gericht op vandaag én op de toekomst. Interessant?
Bel 0252 374 189 of mail naar info@heemskerkhypotheken.nl.



Onafhankelijk en deskundig.
Duidelijk en betrouwbaar. Hypotheekwerk.

HEEMSKERK
hypotheken

Makelaardij | Investeringen



Wildlaan 3

2211 JZ Noordwijkerhout

0252 375 736

www.heemskerkmakelaardij.nl

www.heemskerkinvesteringen.nl

Hypotheken | Verzekeringen



Dorpsstraat 8

2211 GC Noordwijkerhout

0252 374 189 (Hypotheken)

0252 377 310 (Verzekeringen)

www.heemskerkhypotheken.nl

www.heemskerkverzekeringen.nl

Deze informatie is door ons met de nodige zorgvuldigheid samengesteld. Onzerzijds wordt echter geen enkele aansprakelijkheid aanvaard voor enige onvolledigheid, onjuistheid of anderszins, dan wel de gevolgen daarvan. Alle opgegeven maten en oppervlakten zijn indicatief.

HEEMSKERK
makelaardij

makelaardij | hypotheken | verzekeringen | investeringen