Hillegom
Beeklaan 70

HEEMSKERK
makelaardij

hypotheken | verzekeringen | investeringen

Ons team.

Makelaardij & Investeringen

0252 375 736

www.heemskerkmakelaardij.nl

www.heemskerkinvesteringen.nl

Hypotheken & Verzekeringen

0252 374 189 (Hypotheken)

0252 377 310 (Verzekeringen)

www.heemskerkhypotheken.nl

www.heemskerkverzekeringen.nl

NVM

Erkend Hypotheek adviseur

HEEMSKERK
makelaardij

hypotheken | verzekeringen | investeringen

Ja, deze woning wil ik!

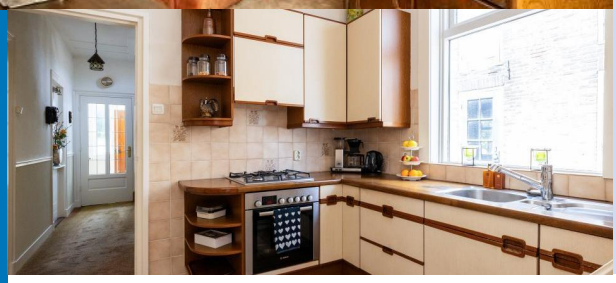

Kenmerken

Woning
Beeklaan 70
2182 NG Hillegom

Vraagprijs
€ 595.000,- K.K.

Bouwjaar
ca. 1930

Woonoppervlakte
ca. 124 m²

Kamers
5

Energielabel
E

Vrijstaande woning met prima tuin, een nog nieuw te bouwen carport, een privéparkeerplaats.

Op een mooie locatie aan de Beeklaan staat deze vrijstaande woning op een perceel van circa 268 m². De woning beschikt over zowel een prima vóór- als achtertuin.

Naast deze woning wordt in de bollenschuur een tweetal woningen gerealiseerd. Aan de andere zijde zal een vrijstaande woning gebouwd gaan worden.

Indeling

Indeling

Begane grond

Via de entree met vestibule komt u in de gang met trapopgang en toiletruimte. De woonkamer is voorzien van een sfeervolle erker aan de voorzijde, waardoor veel daglicht binnenvalt. Daarnaast zorgt de open haard voor extra sfeer. De woonkamer biedt voldoende ruimte voor een zit- en eethoek.

De gesloten keuken is praktisch ingericht en voorzien van een 4-pits gaskookplaat, oven en spoelbak met afdruipplaats met waterafvoer. Aansluitend bevindt zich de bijkeuken met opstelmogelijkheden voor de wasapparatuur en toegang tot de tuin. Tevens is hier de C.V. combiketel gemonteerd. De badkamer op de begane grond is compleet uitgevoerd met een toilet, ligbad, douchecabine en wastafel. Onder de trap is er bergruimte (voormalige kelder).

Eerste verdieping

Op de eerste verdieping bevinden zich drie goede slaapkamers plus nog een kleine kamer, waardoor de woning uitstekend geschikt is voor gezinnen of voor wie behoefte heeft aan een thuiswerkplek of hobbyruimte.

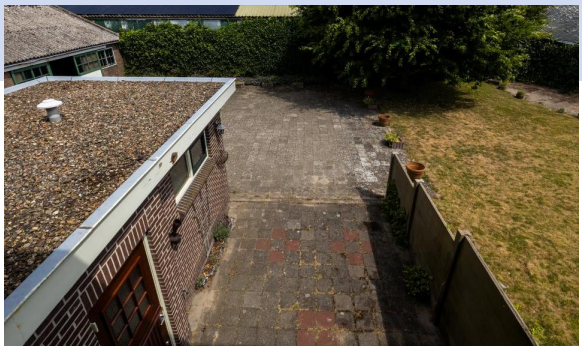

Buitenruimte

Het ruime perceel van circa 268 m² biedt volop mogelijkheden om de tuin geheel naar stijl en smaak in te richten. Een fijne plek om te ontspannen, te tuinieren of buiten te genieten.

Aansluitend aan de achtertuin beschikt u over een privéparkeerplaats, een nog nieuw te bouwen carport en een aangrenzende fietsenberging. Praktisch comfort met volop ruimte voor parkeren en opbergen. Tussen de woning en de Bollenschuur, die in het najaar van 2026 wordt getransformeerd tot twee woonhuizen, ligt het mandelige terrein. Van dit terrein bent u gezamenlijk eigenaar en ook het onderhoud wordt gezamenlijk verzorgd. Daarnaast worden hier twee parkeerplaatsen voor bezoekers van het woonhuis en de woningen in de Bollenschuur gerealiseerd. Het mandelige terrein biedt volop ruimte om eenvoudig te rangeren en zorgt ervoor dat de privéparkeerplaats en de nog te bouwen carport goed bereikbaar zijn.

Omgeving

Gelegen in het hart van de Duin- en Bollenstreek, op korte afstand van de ingang van de Amsterdamse Waterleidingduinen. Het strand en de zee bij Langevelderslag zijn bovendien gemakkelijk per fiets te bereiken. Dankzij de gunstige ligging ten opzichte van de uitvalswegen (N206 en A4/A44) zijn steden als Haarlem, Leiden en Amsterdam snel te bereiken. Bovendien ligt station Hillegom op korte afstand, met goede treinverbindingen naar onder andere Haarlem, Leiden en Amsterdam. Deze vrijstaande woning is uitstekend voor wie op zoek is naar vrij wonen met alle dagelijkse voorzieningen van Hillegom binnen handbereik.

Herontwikkeling

In de naastgelegen bollenschuur zal een tweetal woningen gerealiseerd worden, met daarachter een drietal carports. Waarvan één carport bij dit woonhuis toebehoort. De weg tussen deze woning en de bollenschuur zal mandelig zijn. Via deze weg is de carport en de parkeerplaats bereikbaar. Aan de andere zijde van de woning zal een vrijstaand woning gebouwd gaan worden (Beeklaan 68). Zie ook bijgevoegde situatietekening.
Deze vrijstaande woning komt mogelijk nog 75 cm in de richting van de woning aan de Beeklaan 70 te liggen.

Vrij wonen, centraal gelegen.

Bijzonderheden

- Perceel circa 268 m²;
- C.V. combiketel uit 2025
- De woning dient aangepast te worden naar de eisen van deze tijd.
- Op het perceel naast deze vrijstaande woning (Beeklaan 68) zal een nieuwe vrijstaande villa gerealiseerd worden.

Een huis met karakter, op weg naar een nieuwe toekomst.

Kenmerken

Bouw en ligging

Soort woning Eengezinswoning

Type woning Vrijstaande woning

Bouwjaar ca. 1930

Dak Plat dak

Oppervlakten en inhoud

Perceeloppervlakte ca. 268 m^2

Woonoppervlakte ca. 124 m^2

Inhoud ca. 463 m^3

Aantal kamers 5

Energie en onderhoud

Energielabel E

Verwarming/warm water CV combiketel

Merk/type Nefit proline nxt hrc24/cw4

Bouwjaar 2025

Onderhoud binnen Goed

Onderhoud buiten Goed

Tuin

Tuin Tuin rondom

Kwaliteit tuin Normaal

Garage en parkeren

Parkeerfaciliteiten Op eigen terrein

Foto's

Vrij gelegen op kavel van 268 m² met een carport en parkeren op eigen terrein.

Woonkamer

Keuken

Slaapkamer

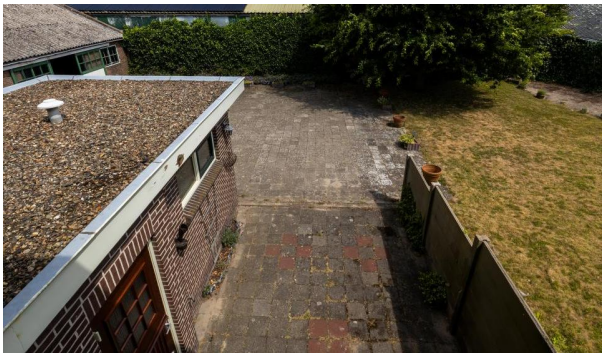

Tuin

1
2a
2b
3
2b
2a
1
4

Plattegrond

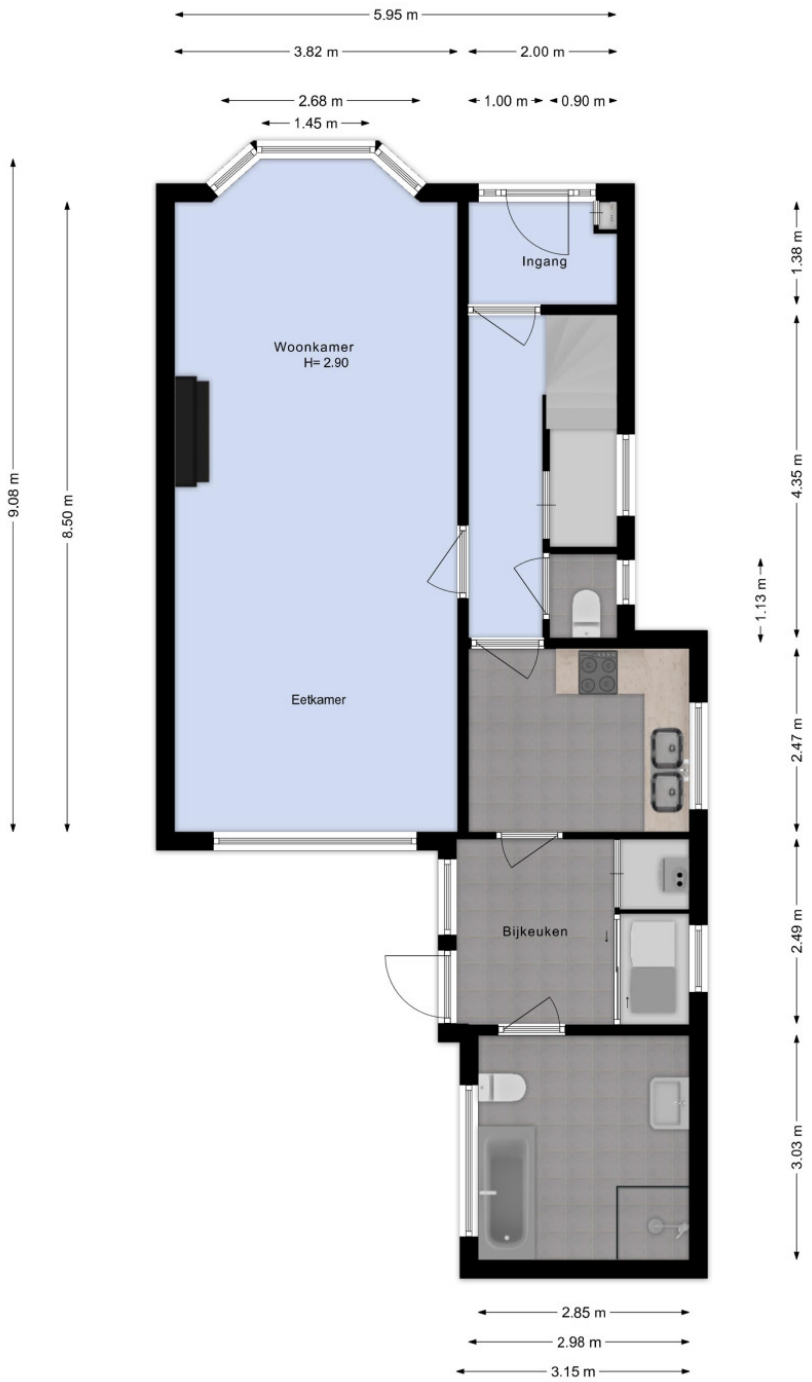

HEEMSKERK
makelaardij

Plattegrond

HEEMSKERK
makelaardij

Plattegrond

HEEMSKERK
makelaardij

Kadastraal plan

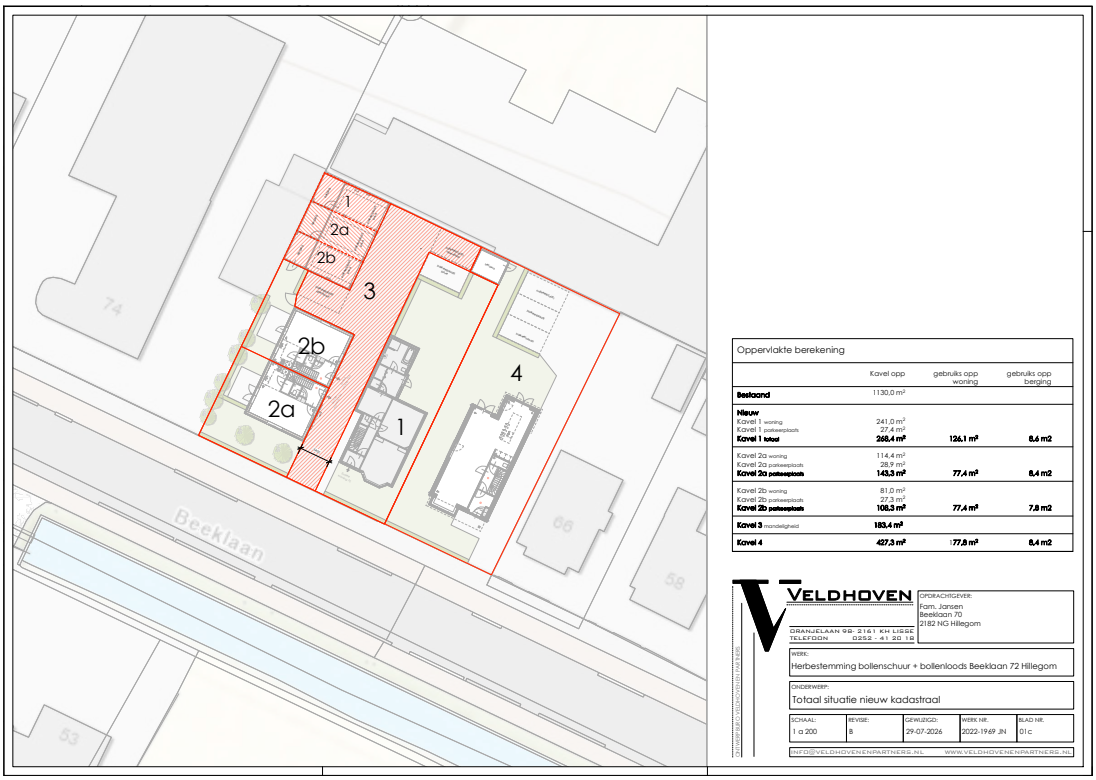

HEEMSKERK
makelaardij

Deze kadastrale weergave is verkleind en daarom niet meer op schaal.

Lijst van zaken

Persoonlijke gegevens

Adres te verkopen woning:	Beeklaan 70, 2182 NG Hillegom
Datum:	06-07-2026

Voor de onderstaande zaken -ongeacht of ze roerend dan wel onroerend zijn- geldt dat ze soms wel en soms niet in de woning achterblijven. De lijst is bedoeld om duidelijkheid te scheppen om discussies achteraf te voorkomen.

	Blijft achter	Gaat mee	Kan worden overgenomen	N.v.t.
Woning				
Interieur				
Verlichting, te weten:				
– Inbouwspots/dimmers	☒	☐	☐	☐
– Opbouwspots/armaturen/lampen/dimmers	☐	☒	☐	☐
– Losse (hang)lampen	☐	☒	☐	☐
–	☐	☐	☐	☒
–	☐	☐	☐	☒
(Losse) kasten, legplanken, te weten:				
–	☒	☐	☐	☐
–	☐	☐	☐	☒
Raamdecoratie/zonwering binnen, te weten:				
– Gordijnrails	☒	☐	☐	☐
– Gordijnen	☒	☐	☐	☐
– Overgordijnen	☒	☐	☐	☐
– Vitrages	☒	☐	☐	☐
– Rolgordijnen	☒	☐	☐	☐
– Lamellen	☐	☐	☐	☒
– Jaloezieën	☒	☐	☐	☐
– (Losse) horren/rolhorren	☐	☐	☐	☒
–	☐	☐	☐	☒
–	☐	☐	☐	☒
Vloerdecoratie, te weten:				
– Vloerbedekking	☒	☐	☐	☐
– Parketvloer	☐	☐	☐	☒
– Houten vloer(delen)	☒	☐	☐	☐
– Laminaat	☐	☐	☐	☒
– Plavuizen	☒	☐	☐	☐
–	☐	☐	☐	☒
–	☐	☐	☐	☒
(Voorzet) openhaard met toebehoren	☒	☐	☐	☐
Allesbrander	☐	☐	☐	☒
Houtkachel	☐	☐	☐	☒
(Gas)kachels	☒	☐	☐	☐

Lijst van zaken

	Blijft achter	Gaat mee	Kan worden overgenomen	N.v.t.
Designradiator(en)	☐	☐	☐	☒
Radiatorafwerking	☐	☐	☐	☒
Overige, te weten:				
– Spiegelwanden	☐	☐	☐	☒
– Schilderij ophangsysteem	☐	☐	☐	☒
–	☐	☐	☐	☒
–	☐	☐	☐	☒
–	☐	☐	☐	☒
–	☐	☐	☐	☒

Keuken

Keukenblok (met bovenkasten)	☒	☐	☐	☐
Keuken (inbouw)apparatuur, te weten:				
– Kookplaat	☒	☐	☐	☐
– (Gas) fornuis	☒	☐	☐	☐
– Afzuigkap	☒	☐	☐	☐
– Magnetron	☐	☐	☐	☒
– Oven	☒	☐	☐	☐
– Combi-oven/combimagnetron	☐	☐	☐	☒
– Koelkast	☐	☐	☐	☒
– Vriezer	☐	☐	☐	☒
– Koel-vriescombinatie	☒	☐	☐	☐
– Vaatwasser	☐	☐	☐	☒
– Quooker	☐	☐	☐	☒
– Koffiezetapparaat	☐	☐	☐	☒
–	☐	☐	☐	☒
–	☐	☐	☐	☒
Keukenaccessoires, te weten:				
–	☐	☐	☐	☒
–	☐	☐	☐	☒
–	☐	☐	☐	☒
–	☐	☐	☐	☒
–	☐	☐	☐	☒
–	☐	☐	☐	☒
–	☐	☐	☐	☒
–	☐	☐	☐	☒

Sanitair/sauna

Toilet met de volgende toebehoren:				
– Toilet	☒	☐	☐	☐
– Toiletrolhouder	☒	☐	☐	☐
– Toiletborstel(houder)	☐	☐	☐	☒
– Fontein	☒	☐	☐	☐

Lijst van zaken

	Blijft achter	Gaat mee	Kan worden overgenomen	N.v.t.
–	☐	☐	☐	☒
–	☐	☐	☐	☒
Badkamer met de volgende toebehoren:				
– Ligbad	☒	☐	☐	☐
– Jacuzzi/whirlpool	☐	☐	☐	☒
– Douche (cabine/scherm)	☒	☐	☐	☐
– Stoomdouche (cabine)	☐	☐	☐	☒
– Wastafel	☒	☐	☐	☐
– Wastafelmeubel	☒	☐	☐	☐
– Planchet	☒	☐	☐	☐
– Toiletkast	☒	☐	☐	☐
– Toilet	☒	☐	☐	☐
– Toiletrolhouder	☒	☐	☐	☐
– Toiletborstel(houder)	☐	☐	☐	☒
–	☐	☐	☐	☒
–	☐	☐	☐	☒
Sauna met toebehoren	☐	☐	☐	☒
	☐	☐	☐	☒

Exterieur/Installaties/Veiligheid/Energiebesparing

Schotel/antenne	☒	☐	☐	☐
Brievenbus	☐	☐	☐	☒
Kluis	☐	☐	☐	☒
(Voordeur)bel	☒	☐	☐	☐
Alarminstallatie	☐	☐	☐	☒
(Veiligheids)sloten en overige inbraakpreventie	☒	☐	☐	☐
Rookmelders	☒	☐	☐	☐
(Klok)thermostaat	☒	☐	☐	☐
Airconditioning	☐	☐	☐	☒
Warmwatervoorziening, te weten:				
– CV-installatie	☒	☐	☐	☐
– Boiler	☒	☐	☐	☐
– Geiser	☐	☐	☐	☒
–	☐	☐	☐	☒
–	☐	☐	☐	☒
–	☐	☐	☐	☒
Screens	☐	☐	☐	☒
Rolluiken	☐	☐	☐	☒
Zonwering buiten	☐	☐	☐	☒
–	☐	☐	☐	☒
–	☐	☐	☐	☒
–	☐	☐	☐	☒
Isolatievoorzieningen (voorzetramen/radiatorfolie etc.), te weten:				

Lijst van zaken

	Blijft achter	Gaat mee	Kan worden overgenomen	N.v.t.
–	☐	☐	☐	☒
–	☐	☐	☐	☒
Telefoonaansluiting/internetaansluiting	☒	☐	☐	☐
Veiligheidsschakelaar wasautomaat	☒	☐	☐	☐
Waterslot wasautomaat	☒	☐	☐	☐
Zonnepanelen	☐	☐	☐	☒
Oplaadpunt elektrische auto	☐	☐	☐	☒
	☐	☐	☐	☒
	☐	☐	☐	☒
Tuin				
Inrichting				
Tuinaanleg/bestrating	☒	☐	☐	☐
Beplanting	☒	☐	☐	☐
	☐	☐	☐	☒
Verlichting/installaties				
Buitenverlichting	☒	☐	☐	☐
Tijd- of schemerschakelaar/bewegingsmelder	☒	☐	☐	☐
	☐	☐	☐	☒
Bebouwing				
Tuinhuis/buitenberging	☐	☐	☐	☒
Kasten/werkbank in tuinhuis/berging	☐	☐	☐	☒
(Broei)kas	☐	☐	☐	☒
	☐	☐	☐	☒
	☐	☐	☐	☒
Overig				
Overige tuin, te weten:				
– (Sier)hek	☒	☐	☐	☐
– Vlaggenmast(houder)	☒	☐	☐	☐
–	☐	☐	☐	☒
–	☐	☐	☐	☒

Lijst van zaken

Overig

Zijn er zaken die geen eigendom zijn van verkoper omdat er sprake is van een leasecontract of huurcontract. Zo ja, neemt verkoper de zaak mee of wordt het betreffende contract overgenomen?	Ja	Nee	Gaat mee	Moet worden overgenomen
CV	☐	☒	☐	☐
Boiler	☐	☒	☐	☐
Zonnepanelen	☐	☒	☐	☐
-	☐	☒	☐	☐
-	☐	☒	☐	☐
-	☐	☒	☐	☐
-	☐	☒	☐	☐
Bijlage(n) over te nemen contracten:				
–				
–				

Voor akkoord,

De opdrachtgever/verkoper,
(en echtgeno(o)t(e)/partner)

plaats en datum:

Koper,
(en echtgeno(o)t(e)/partner)

plaats en datum:

Ja, deze woning wil ik!

Bent u enthousiast over deze woning uit ons woningaanbod? Dat snappen we helemaal. Wilt u de woning zien? Dan plannen we op korte termijn een afspraak in. Heeft u de woning al bezichtigd, heeft u voldoende informatie en wilt u een bod uitbrengen? Laat het ons snel weten (dat geldt natuurlijk ook als u nog andere vragen heeft).

Doe een bod en bel 0252 375 736 of mail info@heemskerkmakelaardij.nl

Ja, maar ik heb nog wat vragen…

Bent u nieuwsgierig naar de waarde van uw eigen woning? Wij komen graag langs voor een vrijblijvende inschatting van de woningwaarde.

Hoe zit het met de hypotheek en uw maandlasten? Laat één van onze hypotheekadviseurs vrijblijvend uitrekenen wat u gaat betalen. We werken met hypotheekproducten van verschillende, betrouwbare hypotheekverstrekkers.

Nee, dit is niet mijn droomwoning

Schrijf u dan vrijblijvend bij ons in. We houden u op de hoogte van ons nieuwste woningaanbod. Wilt u actieve begeleiding bij het zoeken? Schakel ons dan in als uw aankoopmakelaar.

De 5 voordelen van aankoopmakelaar Heemskerk

(op onze website vertellen we er meer over):

1. U schakelt professionals in
2. U kiest voor meer zekerheid
3. U gebruikt onze marktkennis
4. We zijn allround onderhandelaars
5. Dit scheelt u tijd en gedoe

HEEMSKERK
makelaardij

Duidelijke taal voor woningkopers

Het kopen van een woning doet u niet dagelijks. Er komt veel op u af en er worden de nodige minder bekende termen gebruikt. Daarom geven wij graag wat tekst en uitleg.

Vraagprijs

Dit is het bedrag waarvoor de woning te koop wordt aangeboden en vormt een uitnodiging tot het doen van een bod.

Kosten koper (K.K.)

Boven op het bedrag dat u voor de woning betaalt, komen diverse bijkomende kosten voor uw rekening: bijvoorbeeld kosten van de notaris, overdrachtsbelasting of het afsluiten van een hypotheek. Deze kosten koper, de omschrijving zegt het al, betaalt u als koper zelf. Ze zijn niet mee te financieren in de hypotheek.

Vrij op naam (V.O.N.)

De meeste nieuwbouwwoningen worden vrij op naam verkocht. Dit betekent dat u geen overdrachtsbelasting hoeft te betalen en geen kosten voor de notaris en het Kadaster om de woning op uw naam te zetten.

Ontbindende voorwaarden

In de koopovereenkomst worden afspraken opgenomen wanneer een koop niet door hoeft te gaan: bijvoorbeeld als u de financiering niet rond krijgt. Voor ontbindende voorwaarden geldt een bepaalde termijn (bijvoorbeeld zes weken). Zodra de ontbindende voorwaarden zijn verlopen, moet er een bankgarantie van kracht zijn of een waarborgsom worden gestort. Standaard is dit een bedrag van 10% van de koopsom.

HEEMSKERK
makelaardij

Duidelijke taal voor woningkopers

Heeft u andere vragen? Bel 0252 375 736 of mail naar info@heemskerkmakelaardij.nl. We helpen u graag.

Opleverdatum

Op welke datum wordt de woning op uw naam gezet en krijgt u de sleutels overhandigd? Dit noemen we ook wel de overdracht bij de notaris. De opleverdatum (op korte termijn of juist langer wachten) kan een belangrijk punt zijn in de onderhandelingen.

Lijst van zaken

U maakt met de verkoper afspraken over wat er wel/niet in de woning of tuin achterblijft. Denk bijvoorbeeld aan de zonwering, buitenlampen, gordijnen/jaloezieën, etc. Deze lijst is onderdeel van de koopovereenkomst.

Notaris

U kiest als koper de notaris uit. De notariskosten vallen onder de 'kosten koper' en zijn dus voor uw rekening.

Bouwtechnische keuring

Wilt u niet voor verrassingen komen te staan, dan kunt u als koper een bouwtechnische keuring laten uitvoeren. De technische staat van de woning wordt in beeld gebracht. Dit levert een lijst op van verbeterpunten/werkzaamheden en een kostenindicatie. U kiest zelf een partij die de keuring uitvoert, de kosten zijn voor uw rekening.

Ouderdomsclausule

Is de woning ouder dan 10 jaar? Dan komt er een ouderdomsclausule in de koopovereenkomst te staan. Deze is bedoeld om te benadrukken dat u weet dat u een oudere woning koopt en u snapt dat u op die manier naar de woning, de bouwkundige en technische staat, het materiaalgebruik en apparatuur en dergelijke dient te kijken.

HEEMSKERK
makelaardij

Hoe zit het met uw hypotheek

Wilt u weten wat de mogelijkheden zijn qua hypotheek? Hypotheken zijn er in alle soorten en maten. Heemskerk Hypotheken houdt zich bezig met uw situatie en wensen. We leveren onafhankelijk en betrouwbaar hypotheekadvies, in begrijpelijke taal. We denken ook graag mee als u uw huidige hypotheek wilt verhogen, bijvoorbeeld in verband met een verbouwing, of als u interesse heeft in een hypotheek met andere voorwaarden.

Onze adviezen zijn gericht op vandaag én op de toekomst. Interessant?
Bel 0252 374 189 of mail naar info@heemskerkhypotheken.nl.

Financiering van uw droomwoning. Gericht op nu én later.

Onafhankelijk en deskundig.
Duidelijk en betrouwbaar. Hypotheekwerk.

HEEMSKERK
hypotheken

Makelaardij | Investeringen

Wildlaan 3

2211 JZ Noordwijkerhout

0252 375 736

www.heemskerkmakelaardij.nl

www.heemskerkinvesteringen.nl

Hypotheken | Verzekeringen

Dorpsstraat 8

2211 GC Noordwijkerhout

0252 374 189 (Hypotheken)

0252 377 310 (Verzekeringen)

www.heemskerkhypotheken.nl

www.heemskerkverzekeringen.nl

Deze informatie is door ons met de nodige zorgvuldigheid samengesteld. Onzerzijds wordt echter geen enkele aansprakelijkheid aanvaard voor enige onvolledigheid, onjuistheid of anderszins, dan wel de gevolgen daarvan. Alle opgegeven maten en oppervlakten zijn indicatief.

HEEMSKERK
makelaardij

makelaardij | hypotheken | verzekeringen | investeringen