

Lisse  
Frans Halsstraat 59



**HEEMSKERK**  
makelaardij

hypotheken | verzekeringen | investeringen

## Ons team.



### Makelaardij & Investeringsen

☎ 0252 375 736

[www.heemskermakelaardij.nl](http://www.heemskermakelaardij.nl)

[www.heemskerkinvesteringsen.nl](http://www.heemskerkinvesteringsen.nl)

### Hypothekeken & Verzekeringen

☎ 0252 374 189 (Hypothekeken)

☎ 0252 377 310 (Verzekeringen)

[www.heemskerkhypothekeken.nl](http://www.heemskerkhypothekeken.nl)

[www.heemskerhverzekeringen.nl](http://www.heemskerhverzekeringen.nl)



# HEEMSKERK

makelaardij

hypothekeken | verzekeringen | investeringsen

# Ja, deze woning wil ik!



## Kenmerken



### Woning

Frans Halsstraat 59  
2162 CL Lisse



### Vraagprijs

€ 0,- K.K.



### Bouwjaar

ca. 1969



### Woonoppervlakte

ca. 141 m<sup>2</sup>



### Kamers

5



### Energie label

A

Van harte welkom in deze verrassend ruime en duurzame gezinswoning, gelegen in de buurt 'Schilderswijk' in Lisse.

In een rustig hofje, midden in een kindvriendelijke woonomgeving, ligt deze uitstekend onderhouden tussenwoning. Dankzij de uitbouw aan de achterzijde, de sfeervolle erker aan de voorzijde en een royale tweede verdieping biedt deze woning ongekend veel leefruimte. De woning is niet alleen ruim, maar met het energielabel-A en de aanwezige zonnepanelen ook energiezuinig.



Indeling



Verrassend ruime en duurzame  
gezinswoning in het geliefde  
Schilderswijk in Lisse.

## Indeling

### Begane grond

Entree, ruime hal met meterkast, toilet met fontein en een praktische trapkast. De lichte doorzonwoonkamer is een heerlijke plek om te verblijven. De erker aan de voorzijde zorgt voor een speelse indeling en extra lichtinval, terwijl de uitbouw aan de achterzijde met openslaande deuren een naadloze verbinding vormt met de zonnige tuin.

De open keuken is van alle gemakken voorzien, waaronder een 5-pits gasfornuis, vaatwasser, een combi-oven en een koelkast met vrieslades.

## Eerste verdieping

Overloop met toegang tot drie goed bemeeten slaapkamers.

De badkamer, aan de voorzijde gelegen, is voorzien van modern tegelwerk en compleet uitgevoerd met een douche, tweede toilet, een dubbele wastafel met meubel, spiegel- en badkamerkast en een designradiator.



## Tweede verdieping

Via een vaste trap bereikt u de voorzolder. Deze is voorzien van een dakraam en biedt veel praktische ruimte met de aansluitingen voor wasapparatuur, de opstelling van de CV-installatie en de omvormer voor de zonnepanelen.

Ook is er extra bergruimte achter de knieschotten aanwezig. Dankzij de dakkapel aan de achterzijde en het dakraam aan de voorzijde is op deze verdieping een verrassend lichte en volwaardige vierde slaapkamer ontstaan.



Comfortabel, ruim én duurzaam wonen op een toplocatie in de bollenstreek.

## Tuin

De verzorgde achtertuin is dé plek voor zonliefhebbers. Door de ligging op het zuidwesten geniet u hier van de middag- en avondzon. De tuin beschikt over een stenen berging met elektra en achterom.



## Locatie

De locatie is perfect voor wie houdt van gemak. Op korte afstand vindt u diverse basisscholen, speelvoorzieningen en het gezellige centrum van Lisse met een uitgebreid aanbod aan winkels en horeca.

Ook sportfaciliteiten en recreatiegebieden zoals de waterleidingduinen en het strand zijn snel bereikbaar.



Genieten van binnen én buiten door de perfecte verbinding met de zonnige achtertuin.

## Bereikbaarheid

Lisse ligt zeer centraal in de bollenstreek. De belangrijke uitvalswegen richting Amsterdam, Schiphol, Leiden en Den Haag (A4 en A44) zijn vlot bereikbaar.

Reis je liever met de trein? De NS-stations van zowel Sassenheim als Hillegom liggen op circa 10 tot 15 minuten fietsafstand, waardoor u een snelle verbinding heeft met de grote steden.



Rustig gelegen in een kindvriendelijk hofje met volop leefruimte.

# Bijzonderheden

- Woonoppervlakte van ca. 142 m<sup>2</sup>
- Perceeloppervlakte 153 m<sup>2</sup>;
- Energielabel A;
- Voorzien van 10 zonnepanelen;
- Royale uitbouw aan de achterzijde en erker aan de voorzijde;
- Zonnige tuin op het zuidwesten;
- Gelegen in een rustige, autoluwe straat;
- Op de koopovereenkomst zijn de volgende additionele artikelen van toepassing: Ouderdomsclausule, Asbestclausule, Royementskosten en Meetinstructie.



Ideale ligging nabij scholen, winkels, sport en natuur.

# Kenmerken

## Bouw en ligging

**Soort woning** Eengezinswoning

**Type woning** Tussenwoning

**Bouwjaar** ca. 1969

**Ligging** Aan rustige weg, In woonwijk

**Dak** Zadeldak

## Berging/schuur

**Berging** Vrijstaande stenen schuur

## Oppervlakten en inhoud

**Perceeloppervlakte** 153 m<sup>2</sup>

**Woonoppervlakte** ca. 141 m<sup>2</sup>

**Externe bergruimte** ca. 8 m<sup>2</sup>

**Inhoud** ca. 489 m<sup>3</sup>

**Aantal kamers** 5

## Energie en onderhoud

**Energie label** A

**Isolatie** Dakisolatie, Muurisolatie, Vloerisolatie,  
Gedeeltelijk dubbel glas

**Verwarming/warm water** CV combiketel

**Merk/type** Remeha Calenta 40c

**Bouwjaar** 2016

**Onderhoud binnen** Goed

**Onderhoud buiten** Goed

**Onderdelen** Buitenzonwering, Zonnepanelen

## Tuin

**Tuin** Achtertuin, Voortuin

**Ligging tuin** Zuid-west

**Kwaliteit tuin** Fraai aangelegd

**Lengte tuin** 7,5 meter

**Breedte tuin** 6 meter

## Garage en parkeren

**Parkeerfaciliteiten** Openbaar parkeren



Foto's



Lichte doorzonwoonkamer met sfeervolle erker  
en openslaande deuren naar de tuin.



Woonkamer





Keuken





Achtertuint















# Plattegrond

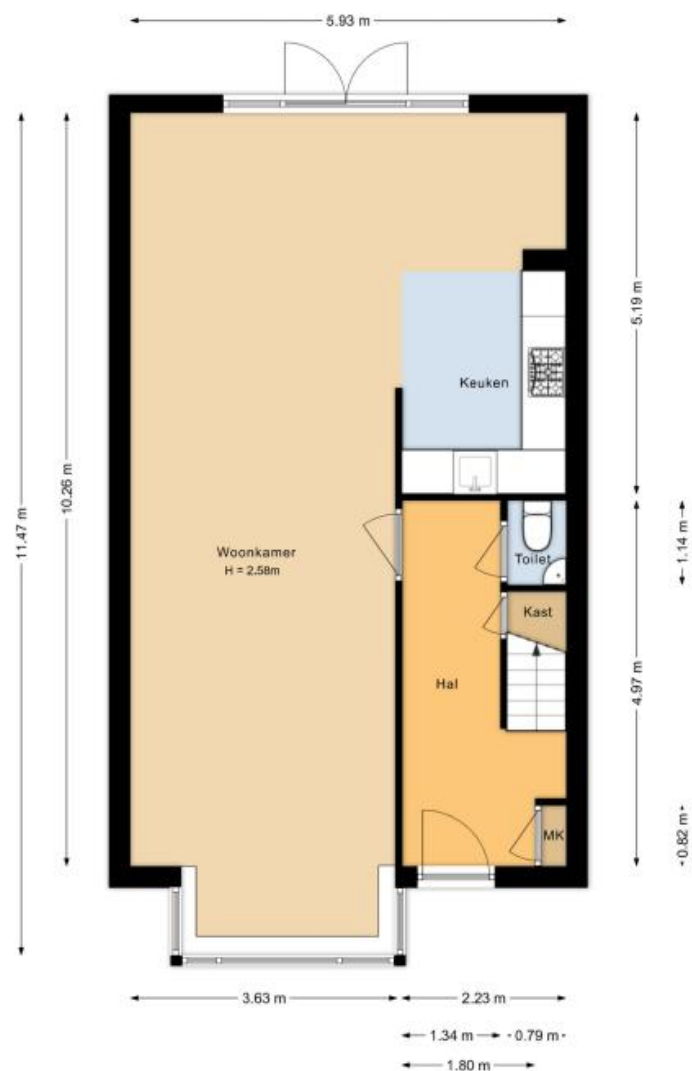

Begane grond  
Frans Halstraat 59  
Lisse

# Plattegrond



Eerste verdieping  
Frans Halsstraat 59  
Lisse

# Plattegrond



Tweede verdieping  
Frans Halsstraat 59  
Lisse

# Plattegrond



Situatie  
Frans Halsstraat 59  
Lisse



# Lijst van zaken



## Persoonlijke gegevens

Adres te verkopen woning:

Frans Halsstraat 59, 2162 CL Lisse

Datum:

02-04-2026

Voor de onderstaande zaken -ongeacht of ze roerend dan wel onroerend zijn- geldt dat ze soms wel en soms niet in de woning achterblijven. De lijst is bedoeld om duidelijkheid te scheppen om discussies achteraf te voorkomen.

	Blijft achter	Gaat mee	Kan worden overgenomen	N.v.t.
<b>Woning</b>				
<i>Interieur</i>				
Verlichting, te weten:				
- Inbouwspots/dimmers	<input checked="" type="checkbox"/>	<input type="checkbox"/>	<input type="checkbox"/>	<input type="checkbox"/>
- Opbouwspots/armaturen/lampen/dimmers	<input checked="" type="checkbox"/>	<input type="checkbox"/>	<input type="checkbox"/>	<input type="checkbox"/>
- Losse (hang)lampen	<input checked="" type="checkbox"/>	<input type="checkbox"/>	<input type="checkbox"/>	<input type="checkbox"/>
- Lamp boven eettafel	<input type="checkbox"/>	<input checked="" type="checkbox"/>	<input type="checkbox"/>	<input type="checkbox"/>
-	<input type="checkbox"/>	<input type="checkbox"/>	<input type="checkbox"/>	<input checked="" type="checkbox"/>
(Losse) kasten, legplanken, te weten:				
- Planken woonkamer en planken slaapkamer	<input type="checkbox"/>	<input checked="" type="checkbox"/>	<input type="checkbox"/>	<input type="checkbox"/>
- Losse kasten slaapkamers, gang/overloop en woonkamer	<input type="checkbox"/>	<input checked="" type="checkbox"/>	<input type="checkbox"/>	<input type="checkbox"/>
Raamdecoratie/zonwering binnen, te weten:				
- Gordijnrails	<input checked="" type="checkbox"/>	<input type="checkbox"/>	<input type="checkbox"/>	<input type="checkbox"/>
- Gordijnen	<input type="checkbox"/>	<input checked="" type="checkbox"/>	<input type="checkbox"/>	<input type="checkbox"/>
- Overgordijnen	<input type="checkbox"/>	<input checked="" type="checkbox"/>	<input type="checkbox"/>	<input type="checkbox"/>
- Vitrages	<input type="checkbox"/>	<input type="checkbox"/>	<input type="checkbox"/>	<input checked="" type="checkbox"/>
- Rolgordijnen	<input checked="" type="checkbox"/>	<input type="checkbox"/>	<input type="checkbox"/>	<input type="checkbox"/>
- Lamellen	<input checked="" type="checkbox"/>	<input type="checkbox"/>	<input type="checkbox"/>	<input type="checkbox"/>
- Jaloezieën	<input checked="" type="checkbox"/>	<input type="checkbox"/>	<input type="checkbox"/>	<input type="checkbox"/>
- (Losse) horren/rolhorren	<input checked="" type="checkbox"/>	<input type="checkbox"/>	<input type="checkbox"/>	<input type="checkbox"/>
-	<input type="checkbox"/>	<input type="checkbox"/>	<input type="checkbox"/>	<input checked="" type="checkbox"/>
-	<input type="checkbox"/>	<input type="checkbox"/>	<input type="checkbox"/>	<input checked="" type="checkbox"/>
Vloerdecoratie, te weten:				
- Vloerbedekking	<input checked="" type="checkbox"/>	<input type="checkbox"/>	<input type="checkbox"/>	<input type="checkbox"/>
- Parketvloer	<input checked="" type="checkbox"/>	<input type="checkbox"/>	<input type="checkbox"/>	<input type="checkbox"/>
- Houten vloer(delen)	<input checked="" type="checkbox"/>	<input type="checkbox"/>	<input type="checkbox"/>	<input type="checkbox"/>
- Laminaat	<input checked="" type="checkbox"/>	<input type="checkbox"/>	<input type="checkbox"/>	<input type="checkbox"/>
- Plavuizen	<input checked="" type="checkbox"/>	<input type="checkbox"/>	<input type="checkbox"/>	<input type="checkbox"/>
-	<input type="checkbox"/>	<input type="checkbox"/>	<input type="checkbox"/>	<input checked="" type="checkbox"/>
-	<input type="checkbox"/>	<input type="checkbox"/>	<input type="checkbox"/>	<input checked="" type="checkbox"/>
(Voorzet) openhaard met toebehoren	<input type="checkbox"/>	<input type="checkbox"/>	<input type="checkbox"/>	<input checked="" type="checkbox"/>
Allesbrander	<input type="checkbox"/>	<input type="checkbox"/>	<input type="checkbox"/>	<input checked="" type="checkbox"/>
Houtkachel	<input type="checkbox"/>	<input type="checkbox"/>	<input type="checkbox"/>	<input checked="" type="checkbox"/>
(Gas)kachels	<input type="checkbox"/>	<input type="checkbox"/>	<input type="checkbox"/>	<input checked="" type="checkbox"/>

# Lijst van zaken



	Blijft achter	Gaat mee	Kan worden overgenomen	N.v.t.
Designradiator(en)	<input checked="" type="checkbox"/>	<input type="checkbox"/>	<input type="checkbox"/>	<input type="checkbox"/>
Radiatorafwerking	<input checked="" type="checkbox"/>	<input type="checkbox"/>	<input type="checkbox"/>	<input type="checkbox"/>
Overige, te weten:				
- Spiegelwanden	<input type="checkbox"/>	<input type="checkbox"/>	<input type="checkbox"/>	<input checked="" type="checkbox"/>
- Schilderij ophangstelsysteem	<input type="checkbox"/>	<input type="checkbox"/>	<input type="checkbox"/>	<input checked="" type="checkbox"/>
-	<input type="checkbox"/>	<input type="checkbox"/>	<input type="checkbox"/>	<input checked="" type="checkbox"/>
-	<input type="checkbox"/>	<input type="checkbox"/>	<input type="checkbox"/>	<input checked="" type="checkbox"/>
-	<input type="checkbox"/>	<input type="checkbox"/>	<input type="checkbox"/>	<input checked="" type="checkbox"/>
-	<input type="checkbox"/>	<input type="checkbox"/>	<input type="checkbox"/>	<input checked="" type="checkbox"/>
<b>Keuken</b>				
Keukenblok (met bovenkasten)	<input checked="" type="checkbox"/>	<input type="checkbox"/>	<input type="checkbox"/>	<input type="checkbox"/>
Keuken (inbouw)apparatuur, te weten:				
- Kookplaat	<input type="checkbox"/>	<input type="checkbox"/>	<input type="checkbox"/>	<input checked="" type="checkbox"/>
- (Gas) fornuis	<input checked="" type="checkbox"/>	<input type="checkbox"/>	<input type="checkbox"/>	<input type="checkbox"/>
- Afzuigkap	<input checked="" type="checkbox"/>	<input type="checkbox"/>	<input type="checkbox"/>	<input type="checkbox"/>
- Magnetron	<input type="checkbox"/>	<input type="checkbox"/>	<input type="checkbox"/>	<input checked="" type="checkbox"/>
- Oven	<input checked="" type="checkbox"/>	<input type="checkbox"/>	<input type="checkbox"/>	<input type="checkbox"/>
- Combi-oven/combimagnetron	<input type="checkbox"/>	<input type="checkbox"/>	<input type="checkbox"/>	<input checked="" type="checkbox"/>
- Koelkast	<input checked="" type="checkbox"/>	<input type="checkbox"/>	<input type="checkbox"/>	<input type="checkbox"/>
- Vriezer	<input checked="" type="checkbox"/>	<input type="checkbox"/>	<input type="checkbox"/>	<input type="checkbox"/>
- Koel-vriescombinatie	<input type="checkbox"/>	<input type="checkbox"/>	<input type="checkbox"/>	<input checked="" type="checkbox"/>
- Vaatwasser	<input checked="" type="checkbox"/>	<input type="checkbox"/>	<input type="checkbox"/>	<input type="checkbox"/>
- Quooker	<input type="checkbox"/>	<input type="checkbox"/>	<input type="checkbox"/>	<input checked="" type="checkbox"/>
- Koffiezetapparaat	<input type="checkbox"/>	<input checked="" type="checkbox"/>	<input type="checkbox"/>	<input type="checkbox"/>
- Koelkast in schuur	<input type="checkbox"/>	<input checked="" type="checkbox"/>	<input type="checkbox"/>	<input type="checkbox"/>
-	<input type="checkbox"/>	<input type="checkbox"/>	<input type="checkbox"/>	<input checked="" type="checkbox"/>
Keukenaccessoires, te weten:				
-	<input type="checkbox"/>	<input type="checkbox"/>	<input type="checkbox"/>	<input checked="" type="checkbox"/>
-	<input type="checkbox"/>	<input type="checkbox"/>	<input type="checkbox"/>	<input checked="" type="checkbox"/>
-	<input type="checkbox"/>	<input type="checkbox"/>	<input type="checkbox"/>	<input checked="" type="checkbox"/>
-	<input type="checkbox"/>	<input type="checkbox"/>	<input type="checkbox"/>	<input checked="" type="checkbox"/>
-	<input type="checkbox"/>	<input type="checkbox"/>	<input type="checkbox"/>	<input checked="" type="checkbox"/>
-	<input type="checkbox"/>	<input type="checkbox"/>	<input type="checkbox"/>	<input checked="" type="checkbox"/>
-	<input type="checkbox"/>	<input type="checkbox"/>	<input type="checkbox"/>	<input checked="" type="checkbox"/>
-	<input type="checkbox"/>	<input type="checkbox"/>	<input type="checkbox"/>	<input checked="" type="checkbox"/>
<b>Sanitair/sauna</b>				
Toilet met de volgende toebehoren:				
- Toilet	<input checked="" type="checkbox"/>	<input type="checkbox"/>	<input type="checkbox"/>	<input type="checkbox"/>
- Toiletrolhouder	<input checked="" type="checkbox"/>	<input type="checkbox"/>	<input type="checkbox"/>	<input type="checkbox"/>
- Toiletborstel(houder)	<input checked="" type="checkbox"/>	<input type="checkbox"/>	<input type="checkbox"/>	<input type="checkbox"/>
- Fontein	<input checked="" type="checkbox"/>	<input type="checkbox"/>	<input type="checkbox"/>	<input type="checkbox"/>

# Lijst van zaken



	Blijft achter	Gaat mee	Kan worden overgenomen	N.v.t.
-	<input checked="" type="checkbox"/>	<input type="checkbox"/>	<input type="checkbox"/>	<input type="checkbox"/>
-	<input type="checkbox"/>	<input type="checkbox"/>	<input type="checkbox"/>	<input checked="" type="checkbox"/>
<b>Badkamer met de volgende toebehoren:</b>				
- Ligbad	<input type="checkbox"/>	<input type="checkbox"/>	<input type="checkbox"/>	<input checked="" type="checkbox"/>
- Jacuzzi/whirlpool	<input type="checkbox"/>	<input type="checkbox"/>	<input type="checkbox"/>	<input checked="" type="checkbox"/>
- Douche (cabine/scherm)	<input checked="" type="checkbox"/>	<input type="checkbox"/>	<input type="checkbox"/>	<input type="checkbox"/>
- Stoomdouche (cabine)	<input type="checkbox"/>	<input type="checkbox"/>	<input type="checkbox"/>	<input checked="" type="checkbox"/>
- Wastafel	<input checked="" type="checkbox"/>	<input type="checkbox"/>	<input type="checkbox"/>	<input type="checkbox"/>
- Wastafelmeubel	<input checked="" type="checkbox"/>	<input type="checkbox"/>	<input type="checkbox"/>	<input type="checkbox"/>
- Planchet	<input type="checkbox"/>	<input type="checkbox"/>	<input type="checkbox"/>	<input checked="" type="checkbox"/>
- Toiletkast	<input checked="" type="checkbox"/>	<input type="checkbox"/>	<input type="checkbox"/>	<input type="checkbox"/>
- Toilet	<input checked="" type="checkbox"/>	<input type="checkbox"/>	<input type="checkbox"/>	<input type="checkbox"/>
- Toilethouder	<input type="checkbox"/>	<input checked="" type="checkbox"/>	<input type="checkbox"/>	<input type="checkbox"/>
- Toiletborstel(houder)	<input type="checkbox"/>	<input checked="" type="checkbox"/>	<input type="checkbox"/>	<input type="checkbox"/>
- Design radiator	<input checked="" type="checkbox"/>	<input type="checkbox"/>	<input type="checkbox"/>	<input type="checkbox"/>
-	<input type="checkbox"/>	<input type="checkbox"/>	<input type="checkbox"/>	<input checked="" type="checkbox"/>
Sauna met toebehoren	<input type="checkbox"/>	<input type="checkbox"/>	<input type="checkbox"/>	<input checked="" type="checkbox"/>
	<input type="checkbox"/>	<input type="checkbox"/>	<input type="checkbox"/>	<input checked="" type="checkbox"/>
<b><i>Exterieur/Installaties/Veiligheid/Energiebesparing</i></b>				
Schotel/antenne	<input type="checkbox"/>	<input type="checkbox"/>	<input type="checkbox"/>	<input checked="" type="checkbox"/>
Brievenbus	<input checked="" type="checkbox"/>	<input type="checkbox"/>	<input type="checkbox"/>	<input type="checkbox"/>
Kluis	<input type="checkbox"/>	<input type="checkbox"/>	<input type="checkbox"/>	<input checked="" type="checkbox"/>
(Voordeur)bel	<input checked="" type="checkbox"/>	<input type="checkbox"/>	<input type="checkbox"/>	<input type="checkbox"/>
Alarminstallatie	<input type="checkbox"/>	<input type="checkbox"/>	<input type="checkbox"/>	<input checked="" type="checkbox"/>
(Veiligheids)sloten en overige inbraakpreventie	<input checked="" type="checkbox"/>	<input type="checkbox"/>	<input type="checkbox"/>	<input type="checkbox"/>
Rookmelders	<input checked="" type="checkbox"/>	<input type="checkbox"/>	<input type="checkbox"/>	<input type="checkbox"/>
(Klok)thermostaat	<input checked="" type="checkbox"/>	<input type="checkbox"/>	<input type="checkbox"/>	<input type="checkbox"/>
Airconditioning	<input checked="" type="checkbox"/>	<input type="checkbox"/>	<input type="checkbox"/>	<input type="checkbox"/>
<b>Warmwatervoorziening, te weten:</b>				
- CV-installatie	<input checked="" type="checkbox"/>	<input type="checkbox"/>	<input type="checkbox"/>	<input type="checkbox"/>
- Boiler	<input type="checkbox"/>	<input type="checkbox"/>	<input type="checkbox"/>	<input checked="" type="checkbox"/>
- Geiser	<input type="checkbox"/>	<input type="checkbox"/>	<input type="checkbox"/>	<input checked="" type="checkbox"/>
-	<input type="checkbox"/>	<input type="checkbox"/>	<input type="checkbox"/>	<input checked="" type="checkbox"/>
-	<input type="checkbox"/>	<input type="checkbox"/>	<input type="checkbox"/>	<input checked="" type="checkbox"/>
-	<input type="checkbox"/>	<input type="checkbox"/>	<input type="checkbox"/>	<input checked="" type="checkbox"/>
Screens	<input type="checkbox"/>	<input type="checkbox"/>	<input type="checkbox"/>	<input checked="" type="checkbox"/>
Rolluiken	<input type="checkbox"/>	<input type="checkbox"/>	<input type="checkbox"/>	<input checked="" type="checkbox"/>
Zonwering buiten	<input checked="" type="checkbox"/>	<input type="checkbox"/>	<input type="checkbox"/>	<input type="checkbox"/>
-	<input type="checkbox"/>	<input type="checkbox"/>	<input type="checkbox"/>	<input checked="" type="checkbox"/>
-	<input type="checkbox"/>	<input type="checkbox"/>	<input type="checkbox"/>	<input checked="" type="checkbox"/>
-	<input type="checkbox"/>	<input type="checkbox"/>	<input type="checkbox"/>	<input checked="" type="checkbox"/>

# Lijst van zaken



	Blijft achter	Gaat mee	Kan worden overgenomen	N.v.t.
Isolatievoorzieningen (voorzetramen/radiatorfolie etc.), te weten:				
- Radiatorfolie	<input checked="" type="checkbox"/>	<input type="checkbox"/>	<input type="checkbox"/>	<input type="checkbox"/>
-	<input type="checkbox"/>	<input type="checkbox"/>	<input type="checkbox"/>	<input checked="" type="checkbox"/>
Telefoonaansluiting/internetaansluiting	<input type="checkbox"/>	<input type="checkbox"/>	<input type="checkbox"/>	<input checked="" type="checkbox"/>
Veiligheidsschakelaar wasautomaat	<input type="checkbox"/>	<input type="checkbox"/>	<input type="checkbox"/>	<input checked="" type="checkbox"/>
Waterslot wasautomaat	<input type="checkbox"/>	<input checked="" type="checkbox"/>	<input type="checkbox"/>	<input type="checkbox"/>
Zonnepanelen	<input checked="" type="checkbox"/>	<input type="checkbox"/>	<input type="checkbox"/>	<input type="checkbox"/>
Oplaadpunt elektrische auto	<input type="checkbox"/>	<input type="checkbox"/>	<input type="checkbox"/>	<input checked="" type="checkbox"/>
Mechanische ventilatie	<input checked="" type="checkbox"/>	<input type="checkbox"/>	<input type="checkbox"/>	<input type="checkbox"/>
	<input type="checkbox"/>	<input type="checkbox"/>	<input type="checkbox"/>	<input checked="" type="checkbox"/>
<b>Tuin</b>				
<i>Inrichting</i>				
Tuinaanleg/bestrating	<input checked="" type="checkbox"/>	<input type="checkbox"/>	<input type="checkbox"/>	<input type="checkbox"/>
Bepanting	<input checked="" type="checkbox"/>	<input type="checkbox"/>	<input type="checkbox"/>	<input type="checkbox"/>
Kunstgras	<input checked="" type="checkbox"/>	<input type="checkbox"/>	<input type="checkbox"/>	<input type="checkbox"/>
<i>Verlichting/installaties</i>				
Buitenverlichting	<input checked="" type="checkbox"/>	<input type="checkbox"/>	<input type="checkbox"/>	<input type="checkbox"/>
Tijd- of schemerschakelaar/bewegingsmelder	<input type="checkbox"/>	<input type="checkbox"/>	<input type="checkbox"/>	<input checked="" type="checkbox"/>
	<input type="checkbox"/>	<input type="checkbox"/>	<input type="checkbox"/>	<input checked="" type="checkbox"/>
<i>Bebouwing</i>				
Tuinhuis/buitenberging	<input checked="" type="checkbox"/>	<input type="checkbox"/>	<input type="checkbox"/>	<input type="checkbox"/>
Kasten/werkbank in tuinhuis/berging	<input checked="" type="checkbox"/>	<input type="checkbox"/>	<input type="checkbox"/>	<input type="checkbox"/>
(Broei)kas	<input type="checkbox"/>	<input type="checkbox"/>	<input type="checkbox"/>	<input checked="" type="checkbox"/>
Steigerhouten plantenbakken	<input checked="" type="checkbox"/>	<input type="checkbox"/>	<input type="checkbox"/>	<input type="checkbox"/>
Afdekking vuilnisbakken	<input checked="" type="checkbox"/>	<input type="checkbox"/>	<input type="checkbox"/>	<input type="checkbox"/>
<i>Overig</i>				
Overige tuin, te weten:				
- (Sier)hek	<input checked="" type="checkbox"/>	<input type="checkbox"/>	<input type="checkbox"/>	<input type="checkbox"/>
- Vlaggenmast(houder)	<input type="checkbox"/>	<input type="checkbox"/>	<input type="checkbox"/>	<input checked="" type="checkbox"/>
- Tuinbankjes	<input type="checkbox"/>	<input checked="" type="checkbox"/>	<input type="checkbox"/>	<input type="checkbox"/>
- Tuinstoelen en tafel	<input type="checkbox"/>	<input checked="" type="checkbox"/>	<input type="checkbox"/>	<input type="checkbox"/>

# Lijst van zaken



## Overig

Zijn er zaken die geen eigendom zijn van verkoper omdat er sprake is van een leasecontract of huurcontract. Zo ja, neemt verkoper de zaak mee of wordt het betreffende contract overgenomen?

	Ja	Nee	Gaat mee	Moet worden overgenomen
CV	<input type="checkbox"/>	<input checked="" type="checkbox"/>	<input type="checkbox"/>	<input type="checkbox"/>
Boiler	<input type="checkbox"/>	<input checked="" type="checkbox"/>	<input type="checkbox"/>	<input type="checkbox"/>
Zonnepanelen	<input type="checkbox"/>	<input checked="" type="checkbox"/>	<input type="checkbox"/>	<input type="checkbox"/>
-	<input type="checkbox"/>	<input checked="" type="checkbox"/>	<input type="checkbox"/>	<input type="checkbox"/>
-	<input type="checkbox"/>	<input checked="" type="checkbox"/>	<input type="checkbox"/>	<input type="checkbox"/>
-	<input type="checkbox"/>	<input checked="" type="checkbox"/>	<input type="checkbox"/>	<input type="checkbox"/>
-	<input type="checkbox"/>	<input checked="" type="checkbox"/>	<input type="checkbox"/>	<input type="checkbox"/>

De opdrachtgever/verkoper,  
(en echtgeno(o)t(e)/partner)

plaats en datum:

Koper,  
(en echtgeno(o)t(e)/partner)

plaats en datum:

# Ja, deze woning wil ik!

Bent u enthousiast over deze woning uit ons woningaanbod? Dat snappen we helemaal. Wilt u de woning zien? Dan plannen we op korte termijn een afspraak in. Heeft u de woning al bezichtigd, heeft u voldoende informatie en wilt u een bod uitbrengen? Laat het ons snel weten (dat geldt natuurlijk ook als u nog andere vragen heeft).

Doe een bod en bel 0252 375 736 of mail [info@heemskermakelaardij.nl](mailto:info@heemskermakelaardij.nl)



Goed in  
onroerend  
goed

## Ja, maar ik heb nog wat vragen...

Bent u nieuwsgierig naar de waarde van uw eigen woning? Wij komen graag langs voor een vrijblijvende inschatting van de woningwaarde.

Hoe zit het met de hypotheek en uw maandlasten? Laat één van onze hypotheekadviseurs vrijblijvend uitrekenen wat u gaat betalen. We werken met hypotheekproducten van verschillende, betrouwbare hypotheekverstrekkers.

## Nee, dit is niet mijn droomwoning

Schrijf u dan vrijblijvend bij ons in. We houden u op de hoogte van ons nieuwste woningaanbod. Wilt u actieve begeleiding bij het zoeken? Schakel ons dan in als uw aankoopmakelaar.

## De 5 voordelen van aankoopmakelaar Heemskerk

(op onze website vertellen we er meer over):

1. U schakelt professionals in
2. U kiest voor meer zekerheid
3. U gebruikt onze marktkennis
4. We zijn allround onderhandelaars
5. Dit scheelt u tijd en gedoe

**HEEMSKERK**  
makelaardij

# Duidelijke taal voor woningkopers

Het kopen van een woning doet u niet dagelijks. Er komt veel op u af en er worden de nodige minder bekende termen gebruikt. Daarom geven wij graag wat tekst en uitleg.



Wij maken het  
u gewoon graag  
makkelijk.

## Vraagprijs

Dit is het bedrag waarvoor de woning te koop wordt aangeboden en vormt een uitnodiging tot het doen van een bod.

## Kosten koper (K.K.)

Boven op het bedrag dat u voor de woning betaalt, komen diverse bijkomende kosten voor uw rekening: bijvoorbeeld kosten van de notaris, overdrachtsbelasting of het afsluiten van een hypotheek. Deze kosten koper, de omschrijving zegt het al, betaalt u als koper zelf. Ze zijn niet mee te financieren in de hypotheek.

## Vrij op naam (V.O.N.)

De meeste nieuwbouwwoningen worden vrij op naam verkocht. Dit betekent dat u geen overdrachtsbelasting hoeft te betalen en geen kosten voor de notaris en het Kadaster om de woning op uw naam te zetten.

## Ontbindende voorwaarden

In de koopovereenkomst worden afspraken opgenomen wanneer een koop niet door hoeft te gaan: bijvoorbeeld als u de financiering niet rond krijgt. Voor ontbindende voorwaarden geldt een bepaalde termijn (bijvoorbeeld zes weken). Zodra de ontbindende voorwaarden zijn verlopen, moet er een bankgarantie van kracht zijn of een waarborgsom worden gestort. Standaard is dit een bedrag van 10% van de koopsom.

# Duidelijke taal voor woningkopers

Heeft u andere vragen? Bel 0252 375 736 of mail naar [info@heemskermakelaardij.nl](mailto:info@heemskermakelaardij.nl). We helpen u graag.



Wij maken het u gewoon graag makkelijk.



## Opleverdatum

Op welke datum wordt de woning op uw naam gezet en krijgt u de sleutels overhandigd? Dit noemen we ook wel de overdracht bij de notaris. De opleverdatum (op korte termijn of juist langer wachten) kan een belangrijk punt zijn in de onderhandelingen.

## Lijst van zaken

U maakt met de verkoper afspraken over wat er wel/niet in de woning of tuin achterblijft. Denk bijvoorbeeld aan de zonwering, buitenlampen, gordijnen/jaloezieën, etc. Deze lijst is onderdeel van de koopovereenkomst.

## Notaris

U kiest als koper de notaris uit. De notariskosten vallen onder de 'kosten koper' en zijn dus voor uw rekening.

## Bouwtechnische keuring

Wilt u niet voor verrassingen komen te staan, dan kunt u als koper een bouwtechnische keuring laten uitvoeren. De technische staat van de woning wordt in beeld gebracht. Dit levert een lijst op van verbeterpunten/werkzaamheden en een kostenindicatie. U kiest zelf een partij die de keuring uitvoert, de kosten zijn voor uw rekening.

## Ouderdomsclausule

Is de woning ouder dan 10 jaar? Dan komt er een ouderdomsclausule in de koopovereenkomst te staan. Deze is bedoeld om te benadrukken dat u weet dat u een oudere woning koopt en u snapt dat u op die manier naar de woning, de bouwkundige en technische staat, het materiaalgebruik en apparatuur en dergelijke dient te kijken.

**HEEMSKERK**  
makelaardij

# Hoe zit het met uw hypotheek

Wilt u weten wat de mogelijkheden zijn qua hypotheek? Hypotheken zijn er in alle soorten en maten. Heemskerk Hypotheken houdt zich bezig met uw situatie en wensen. We leveren onafhankelijk en betrouwbaar hypotheekadvies, in begrijpelijke taal. We denken ook graag mee als u uw huidige hypotheek wilt verhogen, bijvoorbeeld in verband met een verbouwing, of als u interesse heeft in een hypotheek met andere voorwaarden.

Onze adviezen zijn gericht op vandaag én op de toekomst. Interessant?

Bel 0252 374 189 of mail naar [info@heemskerkhypotheken.nl](mailto:info@heemskerkhypotheken.nl).



Financiering van uw droomwoning. Gericht op nu én later.

Onafhankelijk en deskundig.  
Duidelijk en betrouwbaar. Hypotheekwerk.

**HEEMSKERK**  
hypotheken

Makelaardij

Investerings



Wildlaan 3

2211 JZ Noordwijkerhout

☎ 0252 375 736

[www.heemskermakelaardij.nl](http://www.heemskermakelaardij.nl)

[www.heemskerkinvesteringen.nl](http://www.heemskerkinvesteringen.nl)

Hypotheke

Verzekeringen



Dorpsstraat 8

2211 GC Noordwijkerhout

☎ 0252 374 189 (Hypotheke)

☎ 0252 377 310 (Verzekeringen)

[www.heemskerkhypotheke.nl](http://www.heemskerkhypotheke.nl)

[www.heemskerkverzekeringen.nl](http://www.heemskerkverzekeringen.nl)

Deze informatie is door ons met de nodige zorgvuldigheid samengesteld. Onzerzijds wordt echter geen enkele aansprakelijkheid aanvaard voor enige onvolledigheid, onjuistheid of anderszins, dan wel de gevolgen daarvan. Alle opgegeven maten en oppervlakten zijn indicatief.

**HEEMSKERK**  
makelaardij

makelaardij | hypotheke | verzekeringen | investeringen