

Noordwijk Van Speijkstraat 4C



HEEMSKERK
makelaardij

hypotheken | verzekeringen | investeringen

Ons team.



Makelaardij & Investeringsen

☎ 0252 375 736

www.heemskermakelaardij.nl

www.heemskerkinvesteringsen.nl

Hypothekeken & Verzekeringen

☎ 0252 374 189 (Hypothekeken)

☎ 0252 377 310 (Verzekeringen)

www.heemskerkhypothekeken.nl

www.heemskerkverzekeringen.nl



HEEMSKERK

makelaardij

hypothekeken | verzekeringen | investeringsen

Ja, deze woning wil ik!



Kenmerken



Woning

Van Speijkstraat 4C
2202 GK Noordwijk



Vraagprijs

€ 549.000,- K.K.



Bouwjaar

ca. 1997



Woonoppervlakte

ca. 101 m²



Kamers

4



Energie label

B

Ontdek deze ruime maisonnette met drie slaapkamers en een heerlijk zonnig dakterras, gelegen midden in het levendige centrum van Noordwijk aan Zee.

Op slechts een steenworp afstand van de gezellige winkelstraat, de boulevard, het strand en de duinen, combineert deze woning het beste van rust, ruimte en reuring. Hier woon je niet alleen comfortabel, maar ook op een toplocatie!



Indeling



Wonen in het hart van Noordwijk aan Zee, met strand, duinen en winkels om de hoek.

Indeling

Centrale entree

De centrale entree is voorzien van een intercominstallatie, bellentableau en postbussen. Daarnaast bevindt zich hier de meterkast van de woning en is er nog een eigen berging in de kelder (bereikbaar via een trap en fietsgoot).

Indeling appartement

Via de entree kom je in een ruime hal met voldoende ruimte voor een garderobe, het vrijhangend toilet en de trap naar de eerste verdieping. Vanuit de hal betreed je de comfortabele en lichte woonkamer, voorzien van grote raampartijen en een charmant Frans balkon.

Daarnaast is er nog een handige trapkast voor extra opbergruimte. Aan de voorzijde van de woning bevindt zich de moderne keuken in praktische U-opstelling. Deze is uitgerust met diverse inbouwapparatuur, waaronder een inductiekookplaat met afzuigkap, combi-magnetron en een vaatwasser.



Eerste verdieping

Via de houten trap bereik je de overloop, waar zich een aparte bergkast bevindt met de opstelling van de C.V.-combi-ketel en aansluitingen voor wasmachine en droger.

Aan de voorzijde ligt de royale hoofdslaapkamer, terwijl aan de achterzijde nog twee comfortabele slaapkamers zijn gesitueerd. Centraal op de verdieping bevindt zich de badkamer voorzien van een douche, ligbad, wastafel en een tweede toilet.



Ruimte, licht en een zonnig dakterras op een toplocatie.

Dakterras

Aan de achterzijde van de woning bevindt zich het fraaie dakterras, bereikbaar via een klein trapje.

Gelegen op het zuidwesten geniet je hier volop van de middag- en avondzon. Kortom een heerlijke plek om te verblijven, midden in het centrum!



Comfortabel wonen midden in de levendigheid van het centrum.

Bijzonderheden

- Royale maisonnette met circa 3 slaapkamers;
- Zonnig dakterras op het zuidwesten;
- Gelegen midden in het centrum van Noordwijk aan Zee, op loopafstand van strand, boulevard en duinen;
- Bouwjaar: ca. 1997;
- Woonoppervlakte ca. 101 m²;
- Energielabel: B;
- De servicekosten bedragen ca. € 209,74 per maand;
- Op de koopovereenkomst zijn de volgende additionele artikelen van toepassing: Ouderdomsclausule, Royementskosten en Meetinstructie.

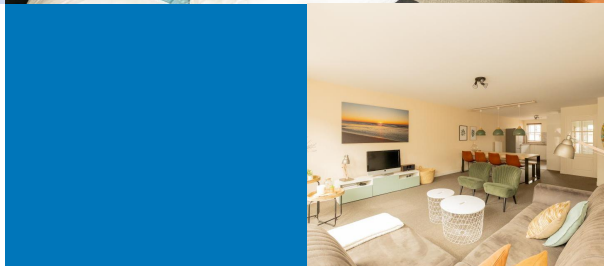

Toplocatie in hartje Noordwijk.

Kenmerken

Bouw en ligging

Soort appartement Maisonnette

Bouwjaar ca. 1997

Ligging In centrum

Dak Mansarde dak

Oppervlakten en inhoud

Woonoppervlakte ca. 101 m²

Gebouwegebonden buitenruimte ca. 25,5 m²

Externe bergruimte ca. 7,7 m²

Inhoud ca. 347 m³

Aantal kamers 4

Woonlaag 2

Energie en onderhoud

Energie label B

Isolatie Dubbel glas, Volledig geïsoleerd

Verwarming/warm water CV combiketel

Merk/type Vaillant

Bouwjaar 2014

Meterkast Aardlekschakelaar

Onderhoud binnen Goed

Onderhoud buiten Matig

Tuin

Tuin Zonneterras

Ligging tuin Zuid-west

Garage en parkeren

Parkeerfaciliteiten Openbaar parkeren, Betaald parkeren, Parkeervergunningen

Berging/schuur

Berging Inpandige berging

Vereniging van eigenaars

Servicekosten € 210,- Per maand

VvE - Inschrijving KvK ja

VvE - Jaarlijkse vergadering ja

VvE - Periodieke bijdrage ja

VvE - Reservefonds aanwezig ja

VvE - Onderhoudsplan ja

VvE - Opstalverzekering ja



Foto's



Centrum, zee, comfort.

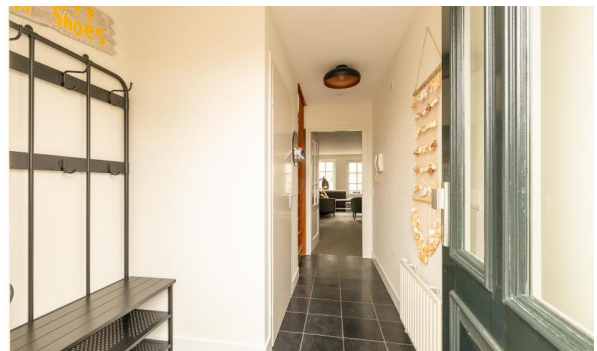

Woonkamer

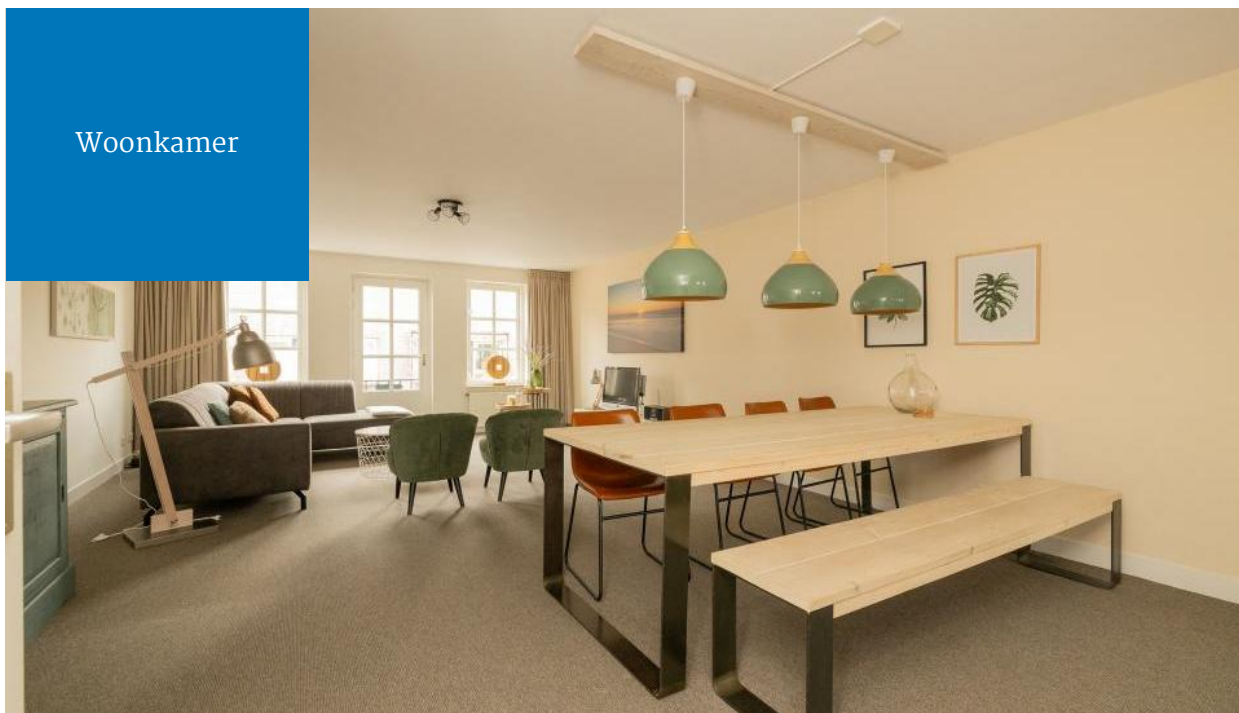



Keuken

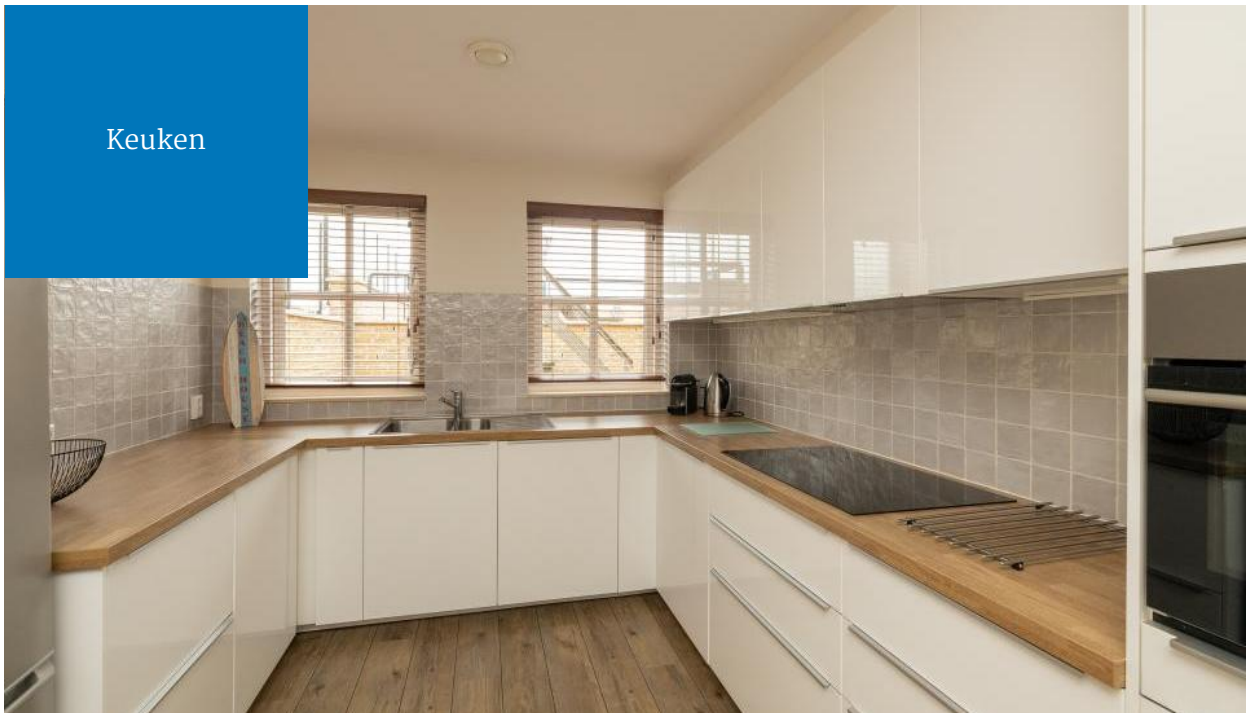







Dakterras







Plattegrond

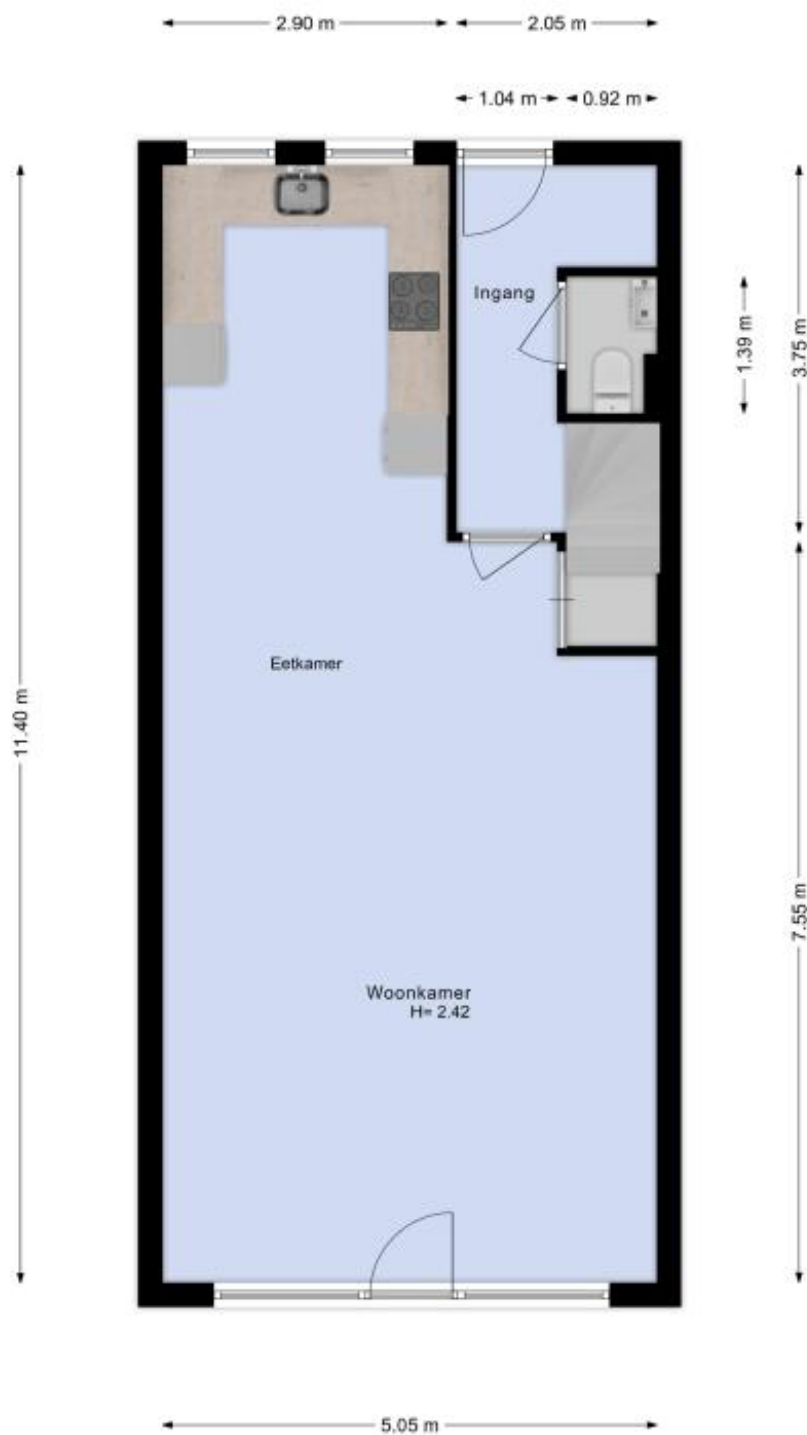

Plattegrond

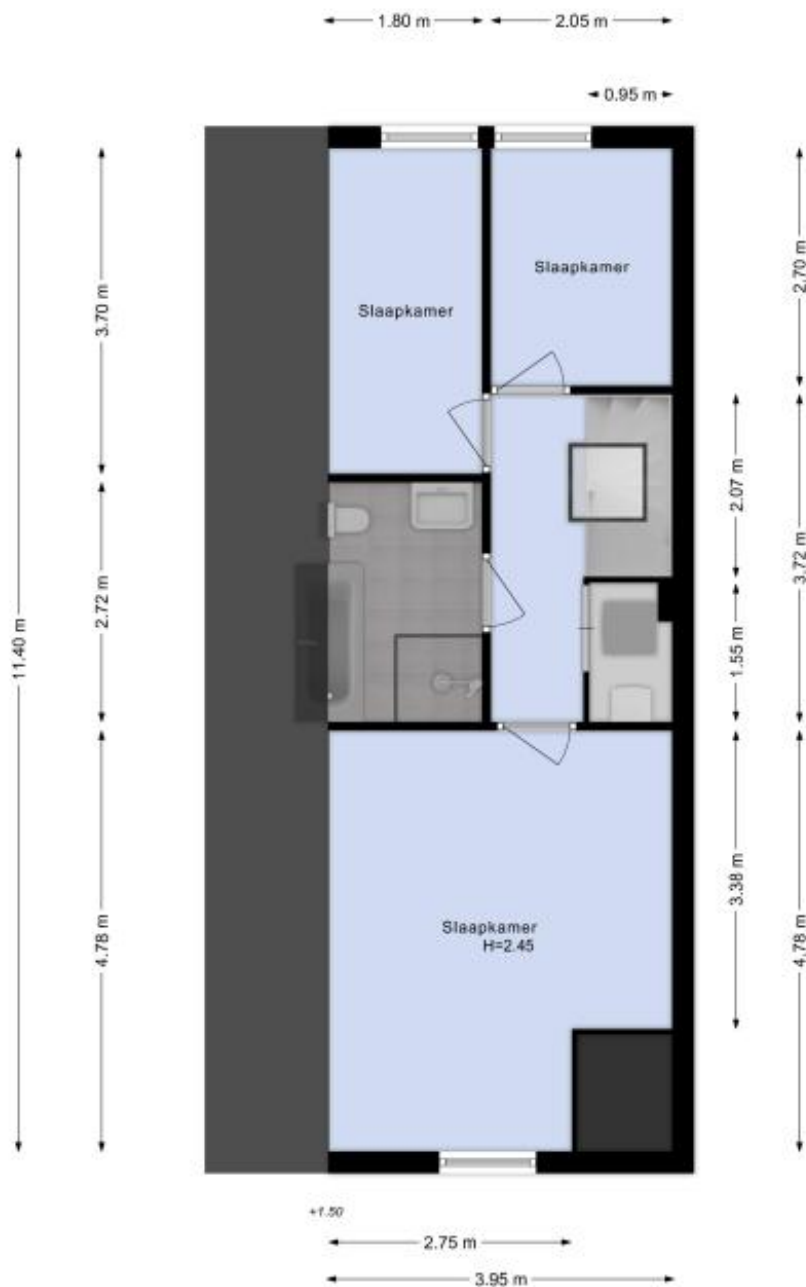

Plattegrond

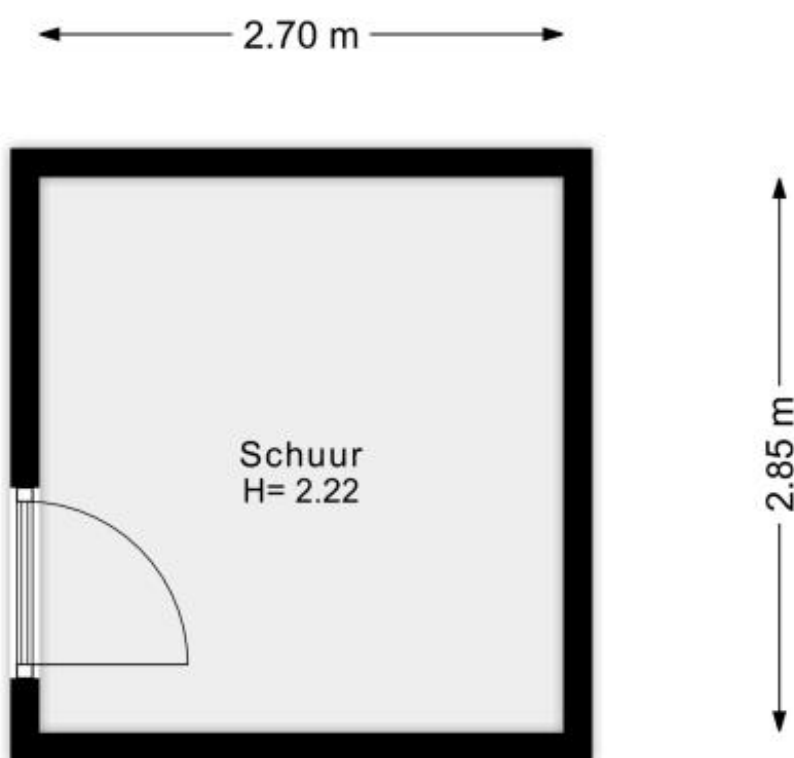

Plattegrond





Lijst van zaken

Persoonlijke gegevens

Naam:

Adres te verkopen woning: Van Speijkstraat 4C, Noordwijk

Datum:

**NEDERLANDSE VERENIGING VAN MAKELAARS
EN TAXATEURS IN ONROERENDE GOEDEREN NVM**

Versie juli 2019

Voor de onderstaande zaken -ongeacht of ze roerend dan wel onroerend zijn- geldt dat ze soms wel en soms niet in de woning achterblijven. De lijst is bedoeld om duidelijkheid te scheppen om discussies achteraf te voorkomen.

| | Blijft achter | Gaat mee | Kan worden overgenomen | n.v.t. |
|---|----------------------------------|-----------------------|----------------------------------|----------------------------------|
| Woning | | | | |
| Interieur | | | | |
| Verlichting, te weten: | | | | |
| - inbouwspots/dimmers | <input checked="" type="radio"/> | <input type="radio"/> | <input type="radio"/> | <input type="radio"/> |
| - opbouwspots/armaturen/lampen/dimmers | <input checked="" type="radio"/> | <input type="radio"/> | <input type="radio"/> | <input type="radio"/> |
| - losse (hang)lampen | <input type="radio"/> | <input type="radio"/> | <input checked="" type="radio"/> | <input type="radio"/> |
| - | <input type="radio"/> | <input type="radio"/> | <input type="radio"/> | <input type="radio"/> |
| - | <input type="radio"/> | <input type="radio"/> | <input type="radio"/> | <input type="radio"/> |
| (Losse)kasten, legplanken, te weten: | | | | |
| - | <input type="radio"/> | <input type="radio"/> | <input checked="" type="radio"/> | <input type="radio"/> |
| - | <input type="radio"/> | <input type="radio"/> | <input type="radio"/> | <input type="radio"/> |
| Raamdecoratie/zonwering binnen, te weten: | | | | |
| - gordijnrails | <input type="radio"/> | <input type="radio"/> | <input checked="" type="radio"/> | <input type="radio"/> |
| - gordijnen | <input type="radio"/> | <input type="radio"/> | <input checked="" type="radio"/> | <input type="radio"/> |
| - overgordijnen | <input type="radio"/> | <input type="radio"/> | <input type="radio"/> | <input checked="" type="radio"/> |
| - vitrages | <input type="radio"/> | <input type="radio"/> | <input type="radio"/> | <input checked="" type="radio"/> |
| - rolgordijnen | <input type="radio"/> | <input type="radio"/> | <input type="radio"/> | <input checked="" type="radio"/> |
| - lamellen | <input type="radio"/> | <input type="radio"/> | <input type="radio"/> | <input checked="" type="radio"/> |
| - jaloezieën | <input type="radio"/> | <input type="radio"/> | <input checked="" type="radio"/> | <input type="radio"/> |
| - (losse) horren/rolhorren | <input type="radio"/> | <input type="radio"/> | <input type="radio"/> | <input checked="" type="radio"/> |
| - | <input type="radio"/> | <input type="radio"/> | <input type="radio"/> | <input type="radio"/> |
| - | <input type="radio"/> | <input type="radio"/> | <input type="radio"/> | <input type="radio"/> |
| Vloerdecoratie, te weten: | | | | |
| - vloerbedekking | <input checked="" type="radio"/> | <input type="radio"/> | <input type="radio"/> | <input type="radio"/> |
| - parketvloer | <input type="radio"/> | <input type="radio"/> | <input type="radio"/> | <input checked="" type="radio"/> |
| - houten vloer(delen) | <input type="radio"/> | <input type="radio"/> | <input type="radio"/> | <input checked="" type="radio"/> |
| - laminaat | <input type="radio"/> | <input type="radio"/> | <input type="radio"/> | <input checked="" type="radio"/> |
| - plavuizen | <input checked="" type="radio"/> | <input type="radio"/> | <input type="radio"/> | <input type="radio"/> |
| - Pvc vloer keuken | <input checked="" type="radio"/> | <input type="radio"/> | <input type="radio"/> | <input type="radio"/> |
| - | <input type="radio"/> | <input type="radio"/> | <input type="radio"/> | <input type="radio"/> |

| | Blijft achter | Gaat mee | Kan worden overgenomen | n.v.t. |
|--|----------------------------------|-----------------------|----------------------------------|----------------------------------|
| (Voorzet) openhaard met toebehoren | <input type="radio"/> | <input type="radio"/> | <input type="radio"/> | <input checked="" type="radio"/> |
| Allesbrander | <input type="radio"/> | <input type="radio"/> | <input type="radio"/> | <input checked="" type="radio"/> |
| Houtkachel | <input type="radio"/> | <input type="radio"/> | <input type="radio"/> | <input checked="" type="radio"/> |
| (Gas)kachels | <input type="radio"/> | <input type="radio"/> | <input type="radio"/> | <input checked="" type="radio"/> |
| Designradiator(en) | <input checked="" type="radio"/> | <input type="radio"/> | <input type="radio"/> | <input type="radio"/> |
| Radiatorafwerking | <input type="radio"/> | <input type="radio"/> | <input type="radio"/> | <input checked="" type="radio"/> |
| Overig, te weten: | | | | |
| - spiegelwanden | <input type="radio"/> | <input type="radio"/> | <input type="radio"/> | <input checked="" type="radio"/> |
| - schilderij ophangstelsel | <input type="radio"/> | <input type="radio"/> | <input type="radio"/> | <input checked="" type="radio"/> |
| - Totale inrichting (excl foto's/schilderijen/accessoires) | <input type="radio"/> | <input type="radio"/> | <input checked="" type="radio"/> | <input type="radio"/> |
| - Bed- en linnengoed | <input type="radio"/> | <input type="radio"/> | <input checked="" type="radio"/> | <input type="radio"/> |
| Keuken | | | | |
| Keukenblok (met bovenkasten) | <input checked="" type="radio"/> | <input type="radio"/> | <input type="radio"/> | <input type="radio"/> |
| Keuken (inbouw)apparatuur, te weten: | | | | |
| - Vaatwasser | <input checked="" type="radio"/> | <input type="radio"/> | <input type="radio"/> | <input type="radio"/> |
| - Combi-magnetron | <input checked="" type="radio"/> | <input type="radio"/> | <input type="radio"/> | <input type="radio"/> |
| - Inductie kookplaat | <input checked="" type="radio"/> | <input type="radio"/> | <input type="radio"/> | <input type="radio"/> |
| - | <input type="radio"/> | <input type="radio"/> | <input type="radio"/> | <input checked="" type="radio"/> |
| - | <input type="radio"/> | <input type="radio"/> | <input type="radio"/> | <input type="radio"/> |
| - | <input type="radio"/> | <input type="radio"/> | <input type="radio"/> | <input type="radio"/> |
| - | <input type="radio"/> | <input type="radio"/> | <input type="radio"/> | <input type="radio"/> |
| - | <input type="radio"/> | <input type="radio"/> | <input type="radio"/> | <input type="radio"/> |
| Keukenaccessoires, te weten: | | | | |
| - Alles (incl bestek, servies, pannen etc) | <input type="radio"/> | <input type="radio"/> | <input checked="" type="radio"/> | <input type="radio"/> |
| - | <input type="radio"/> | <input type="radio"/> | <input type="radio"/> | <input type="radio"/> |
| - | <input type="radio"/> | <input type="radio"/> | <input type="radio"/> | <input type="radio"/> |
| - | <input type="radio"/> | <input type="radio"/> | <input type="radio"/> | <input type="radio"/> |
| - | <input type="radio"/> | <input type="radio"/> | <input type="radio"/> | <input type="radio"/> |
| - | <input type="radio"/> | <input type="radio"/> | <input type="radio"/> | <input type="radio"/> |
| - | <input type="radio"/> | <input type="radio"/> | <input type="radio"/> | <input type="radio"/> |
| - | <input type="radio"/> | <input type="radio"/> | <input type="radio"/> | <input type="radio"/> |

| | Blijft achter | Gaat mee | Kan worden overgenomen | n.v.t. |
|---|----------------------------------|-----------------------|------------------------|----------------------------------|
| Sanitair/sauna | | | | |
| Toiletaccessoires: | | | | |
| - Alles | <input checked="" type="radio"/> | <input type="radio"/> | <input type="radio"/> | <input type="radio"/> |
| - | <input type="radio"/> | <input type="radio"/> | <input type="radio"/> | <input type="radio"/> |
| - | <input type="radio"/> | <input type="radio"/> | <input type="radio"/> | <input type="radio"/> |
| - | <input type="radio"/> | <input type="radio"/> | <input type="radio"/> | <input type="radio"/> |
| - | <input type="radio"/> | <input type="radio"/> | <input type="radio"/> | <input type="radio"/> |
| - | <input type="radio"/> | <input type="radio"/> | <input type="radio"/> | <input type="radio"/> |
| Badkameraccessoires: | | | | |
| - Alles | <input checked="" type="radio"/> | <input type="radio"/> | <input type="radio"/> | <input type="radio"/> |
| - | <input type="radio"/> | <input type="radio"/> | <input type="radio"/> | <input type="radio"/> |
| - | <input type="radio"/> | <input type="radio"/> | <input type="radio"/> | <input type="radio"/> |
| - | <input type="radio"/> | <input type="radio"/> | <input type="radio"/> | <input type="radio"/> |
| - | <input type="radio"/> | <input type="radio"/> | <input type="radio"/> | <input type="radio"/> |
| - | <input type="radio"/> | <input type="radio"/> | <input type="radio"/> | <input type="radio"/> |
| - | <input type="radio"/> | <input type="radio"/> | <input type="radio"/> | <input type="radio"/> |
| - | <input type="radio"/> | <input type="radio"/> | <input type="radio"/> | <input type="radio"/> |
| - | <input type="radio"/> | <input type="radio"/> | <input type="radio"/> | <input type="radio"/> |
| Sauna met toebehoren | <input type="radio"/> | <input type="radio"/> | <input type="radio"/> | <input checked="" type="radio"/> |
| | <input type="radio"/> | <input type="radio"/> | <input type="radio"/> | <input type="radio"/> |
| | <input type="radio"/> | <input type="radio"/> | <input type="radio"/> | <input type="radio"/> |
| Exterieur/installaties/veiligheid/energiebesparing | | | | |
| Schotel/antenne | <input type="radio"/> | <input type="radio"/> | <input type="radio"/> | <input checked="" type="radio"/> |
| Brievenbus | <input checked="" type="radio"/> | <input type="radio"/> | <input type="radio"/> | <input type="radio"/> |
| Kluis | <input type="radio"/> | <input type="radio"/> | <input type="radio"/> | <input checked="" type="radio"/> |
| (Voordeur)bel | <input checked="" type="radio"/> | <input type="radio"/> | <input type="radio"/> | <input type="radio"/> |
| Alarminstallatie | <input type="radio"/> | <input type="radio"/> | <input type="radio"/> | <input checked="" type="radio"/> |
| (Veiligheids)sloten en overige inbraakpreventie | <input checked="" type="radio"/> | <input type="radio"/> | <input type="radio"/> | <input type="radio"/> |
| Rookmelders | <input checked="" type="radio"/> | <input type="radio"/> | <input type="radio"/> | <input type="radio"/> |
| (Klok)thermostaat | <input checked="" type="radio"/> | <input type="radio"/> | <input type="radio"/> | <input type="radio"/> |
| Airconditioning | <input type="radio"/> | <input type="radio"/> | <input type="radio"/> | <input checked="" type="radio"/> |

| | Blijft achter | Gaat mee | Kan worden overgenomen | n.v.t. |
|--|----------------------------------|-----------------------|------------------------|----------------------------------|
| Warmwatervoorziening, te weten: | | | | |
| - CV-installatie | <input checked="" type="radio"/> | <input type="radio"/> | <input type="radio"/> | <input type="radio"/> |
| - boiler | <input checked="" type="radio"/> | <input type="radio"/> | <input type="radio"/> | <input type="radio"/> |
| - geiser | <input type="radio"/> | <input type="radio"/> | <input type="radio"/> | <input checked="" type="radio"/> |
| - | <input type="radio"/> | <input type="radio"/> | <input type="radio"/> | <input type="radio"/> |
| - | <input type="radio"/> | <input type="radio"/> | <input type="radio"/> | <input type="radio"/> |
| - | <input type="radio"/> | <input type="radio"/> | <input type="radio"/> | <input type="radio"/> |
| Screens | <input type="radio"/> | <input type="radio"/> | <input type="radio"/> | <input checked="" type="radio"/> |
| Rolluiken | <input type="radio"/> | <input type="radio"/> | <input type="radio"/> | <input checked="" type="radio"/> |
| Zonwering buiten | <input type="radio"/> | <input type="radio"/> | <input type="radio"/> | <input checked="" type="radio"/> |
| | <input type="radio"/> | <input type="radio"/> | <input type="radio"/> | <input type="radio"/> |
| | <input type="radio"/> | <input type="radio"/> | <input type="radio"/> | <input type="radio"/> |
| | <input type="radio"/> | <input type="radio"/> | <input type="radio"/> | <input type="radio"/> |
| Isolatievoorzieningen (voorzetramen/radiatorfolie etc.), te weten: | | | | |
| - | <input type="radio"/> | <input type="radio"/> | <input type="radio"/> | <input checked="" type="radio"/> |
| - | <input type="radio"/> | <input type="radio"/> | <input type="radio"/> | <input type="radio"/> |
| Telefoonaansluiting/internetaansluiting | <input checked="" type="radio"/> | <input type="radio"/> | <input type="radio"/> | <input type="radio"/> |
| Veiligheidsschakelaar wasautomaat | <input type="radio"/> | <input type="radio"/> | <input type="radio"/> | <input checked="" type="radio"/> |
| Waterslot wasautomaat | <input checked="" type="radio"/> | <input type="radio"/> | <input type="radio"/> | <input type="radio"/> |
| Zonnepanelen | <input type="radio"/> | <input type="radio"/> | <input type="radio"/> | <input checked="" type="radio"/> |
| Oplaadpunt elektrische auto | <input type="radio"/> | <input type="radio"/> | <input type="radio"/> | <input checked="" type="radio"/> |
| | <input type="radio"/> | <input type="radio"/> | <input type="radio"/> | <input type="radio"/> |
| | <input type="radio"/> | <input type="radio"/> | <input type="radio"/> | <input type="radio"/> |

| | Blijft achter | Gaat mee | Kan worden overgenomen | n.v.t. |
|--|----------------------------------|-----------------------|------------------------|----------------------------------|
| Tuin | | | | |
| Inrichting | | | | |
| Tuinaanleg/bestrating | <input checked="" type="radio"/> | <input type="radio"/> | <input type="radio"/> | <input type="radio"/> |
| Beplanting | <input type="radio"/> | <input type="radio"/> | <input type="radio"/> | <input checked="" type="radio"/> |
| | <input type="radio"/> | <input type="radio"/> | <input type="radio"/> | <input type="radio"/> |
| Verlichting/installaties | | | | |
| Buitenverlichting | <input type="radio"/> | <input type="radio"/> | <input type="radio"/> | <input checked="" type="radio"/> |
| Tijd- of schemerschakelaar/bewegingsmelder | <input type="radio"/> | <input type="radio"/> | <input type="radio"/> | <input checked="" type="radio"/> |
| | <input type="radio"/> | <input type="radio"/> | <input type="radio"/> | <input type="radio"/> |
| Bebouwing | | | | |
| Tuinhuis/buitenberging | <input type="radio"/> | <input type="radio"/> | <input type="radio"/> | <input checked="" type="radio"/> |
| Kasten/werkbank in tuinhuis/berging | <input type="radio"/> | <input type="radio"/> | <input type="radio"/> | <input checked="" type="radio"/> |
| (Broei)kas | <input type="radio"/> | <input type="radio"/> | <input type="radio"/> | <input checked="" type="radio"/> |
| | <input type="radio"/> | <input type="radio"/> | <input type="radio"/> | <input type="radio"/> |
| Overig | | | | |
| Overige tuin, te weten: | <input type="radio"/> | <input type="radio"/> | <input type="radio"/> | <input checked="" type="radio"/> |
| - (sier)hek | <input type="radio"/> | <input type="radio"/> | <input type="radio"/> | <input checked="" type="radio"/> |
| - vlaggenmast(houder) | <input type="radio"/> | <input type="radio"/> | <input type="radio"/> | <input checked="" type="radio"/> |
| - | <input type="radio"/> | <input type="radio"/> | <input type="radio"/> | <input type="radio"/> |
| - | <input type="radio"/> | <input type="radio"/> | <input type="radio"/> | <input type="radio"/> |

| Overig Zijn er zaken die geen eigendom zijn van verkoper omdat er sprake is van een leasecontract of huurcontract. Zo ja, neemt verkoper de zaak mee of wordt het betreffende contract overgenomen? | ja | Nee | Gaat mee | Wordt overgenomen door koper |
|---|-----------------------|-----------------------|-----------------------|----------------------------------|
| CV | <input type="radio"/> | <input type="radio"/> | <input type="radio"/> | <input checked="" type="radio"/> |
| Boiler | <input type="radio"/> | <input type="radio"/> | <input type="radio"/> | <input type="radio"/> |
| Zonnepanelen | <input type="radio"/> | <input type="radio"/> | <input type="radio"/> | <input type="radio"/> |
| | <input type="radio"/> | <input type="radio"/> | <input type="radio"/> | <input type="radio"/> |
| | <input type="radio"/> | <input type="radio"/> | <input type="radio"/> | <input type="radio"/> |
| | <input type="radio"/> | <input type="radio"/> | <input type="radio"/> | <input type="radio"/> |
| Bijlage(n) over te nemen contracten: | <input type="radio"/> | <input type="radio"/> | <input type="radio"/> | <input type="radio"/> |
| - | <input type="radio"/> | <input type="radio"/> | <input type="radio"/> | <input type="radio"/> |
| - | <input type="radio"/> | <input type="radio"/> | <input type="radio"/> | <input type="radio"/> |

Voor akkoord,

Verkoper(s)

naam:

plaats:

datum:

naam:

plaats:

datum:

Koper(s)

naam:

plaats:

datum:

naam:

plaats:

datum:

Ja, deze woning wil ik!

Bent u enthousiast over deze woning uit ons woningaanbod? Dat snappen we helemaal. Wilt u de woning zien? Dan plannen we op korte termijn een afspraak in. Heeft u de woning al bezichtigd, heeft u voldoende informatie en wilt u een bod uitbrengen? Laat het ons snel weten (dat geldt natuurlijk ook als u nog andere vragen heeft).

Doe een bod en bel 0252 375 736 of mail info@heemskermakelaardij.nl



Goed in
onroerend
goed

Ja, maar ik heb nog wat vragen...

Bent u nieuwsgierig naar de waarde van uw eigen woning? Wij komen graag langs voor een vrijblijvende inschatting van de woningwaarde.

Hoe zit het met de hypotheek en uw maandlasten? Laat één van onze hypotheekadviseurs vrijblijvend uitrekenen wat u gaat betalen. We werken met hypotheekproducten van verschillende, betrouwbare hypotheekverstrekkers.

Nee, dit is niet mijn droomwoning

Schrijf u dan vrijblijvend bij ons in. We houden u op de hoogte van ons nieuwste woningaanbod. Wilt u actieve begeleiding bij het zoeken? Schakel ons dan in als uw aankoopmakelaar.

De 5 voordelen van aankoopmakelaar Heemskerk

(op onze website vertellen we er meer over):

1. U schakelt professionals in
2. U kiest voor meer zekerheid
3. U gebruikt onze marktkennis
4. We zijn allround onderhandelaars
5. Dit scheelt u tijd en gedoe

HEEMSKERK
makelaardij

Duidelijke taal voor woningkopers

Het kopen van een woning doet u niet dagelijks. Er komt veel op u af en er worden de nodige minder bekende termen gebruikt. Daarom geven wij graag wat tekst en uitleg.



Wij maken het
u gewoon graag
makkelijk.

Vraagprijs

Dit is het bedrag waarvoor de woning te koop wordt aangeboden en vormt een uitnodiging tot het doen van een bod.

Kosten koper (K.K.)

Boven op het bedrag dat u voor de woning betaalt, komen diverse bijkomende kosten voor uw rekening: bijvoorbeeld kosten van de notaris, overdrachtsbelasting of het afsluiten van een hypotheek. Deze kosten koper, de omschrijving zegt het al, betaalt u als koper zelf. Ze zijn niet mee te financieren in de hypotheek.

Vrij op naam (V.O.N.)

De meeste nieuwbouwwoningen worden vrij op naam verkocht. Dit betekent dat u geen overdrachtsbelasting hoeft te betalen en geen kosten voor de notaris en het Kadaster om de woning op uw naam te zetten.

Ontbindende voorwaarden

In de koopovereenkomst worden afspraken opgenomen wanneer een koop niet door hoeft te gaan: bijvoorbeeld als u de financiering niet rond krijgt. Voor ontbindende voorwaarden geldt een bepaalde termijn (bijvoorbeeld zes weken). Zodra de ontbindende voorwaarden zijn verlopen, moet er een bankgarantie van kracht zijn of een waarborgsom worden gestort. Standaard is dit een bedrag van 10% van de koopsom.

Duidelijke taal voor woningkopers

Heeft u andere vragen? Bel 0252 375 736 of mail naar info@heemskermakelaardij.nl. We helpen u graag.



Wij maken het u gewoon graag makkelijk.



Opleverdatum

Op welke datum wordt de woning op uw naam gezet en krijgt u de sleutels overhandigd? Dit noemen we ook wel de overdracht bij de notaris. De opleverdatum (op korte termijn of juist langer wachten) kan een belangrijk punt zijn in de onderhandelingen.

Lijst van zaken

U maakt met de verkoper afspraken over wat er wel/niet in de woning of tuin achterblijft. Denk bijvoorbeeld aan de zonwering, buitenlampen, gordijnen/jaloezieën, etc. Deze lijst is onderdeel van de koopovereenkomst.

Notaris

U kiest als koper de notaris uit. De notariskosten vallen onder de 'kosten koper' en zijn dus voor uw rekening.

Bouwtechnische keuring

Wilt u niet voor verrassingen komen te staan, dan kunt u als koper een bouwtechnische keuring laten uitvoeren. De technische staat van de woning wordt in beeld gebracht. Dit levert een lijst op van verbeterpunten/werkzaamheden en een kostenindicatie. U kiest zelf een partij die de keuring uitvoert, de kosten zijn voor uw rekening.

Ouderdomsclausule

Is de woning ouder dan 10 jaar? Dan komt er een ouderdomsclausule in de koopovereenkomst te staan. Deze is bedoeld om te benadrukken dat u weet dat u een oudere woning koopt en u snapt dat u op die manier naar de woning, de bouwkundige en technische staat, het materiaalgebruik en apparatuur en dergelijke dient te kijken.

HEEMSKERK
makelaardij

Hoe zit het met uw hypotheek

Wilt u weten wat de mogelijkheden zijn qua hypotheek? Hypotheken zijn er in alle soorten en maten. Heemskerk Hypotheken houdt zich bezig met uw situatie en wensen. We leveren onafhankelijk en betrouwbaar hypotheekadvies, in begrijpelijke taal. We denken ook graag mee als u uw huidige hypotheek wilt verhogen, bijvoorbeeld in verband met een verbouwing, of als u interesse heeft in een hypotheek met andere voorwaarden.

Onze adviezen zijn gericht op vandaag én op de toekomst. Interessant?

Bel 0252 374 189 of mail naar info@heemskerkhypotheken.nl.



Financiering van uw droomwoning. Gericht op nu én later.

Onafhankelijk en deskundig.
Duidelijk en betrouwbaar. Hypotheekwerk.

HEEMSKERK
hypotheken

Makelaardij

Investerings



Wildlaan 3

2211 JZ Noordwijkerhout

☎ 0252 375 736

www.heemskermakelaardij.nl

www.heemskerkinvesteringen.nl

Hypotheke

Verzekeringen



Dorpsstraat 8

2211 GC Noordwijkerhout

☎ 0252 374 189 (Hypotheke)

☎ 0252 377 310 (Verzekeringen)

www.heemskerkhypotheke.nl

www.heemskerkverzekeringen.nl

Deze informatie is door ons met de nodige zorgvuldigheid samengesteld. Onzerzijds wordt echter geen enkele aansprakelijkheid aanvaard voor enige onvolledigheid, onjuistheid of anderszins, dan wel de gevolgen daarvan. Alle opgegeven maten en oppervlakten zijn indicatief.

HEEMSKERK
makelaardij

makelaardij | hypotheke | verzekeringen | investeringen